

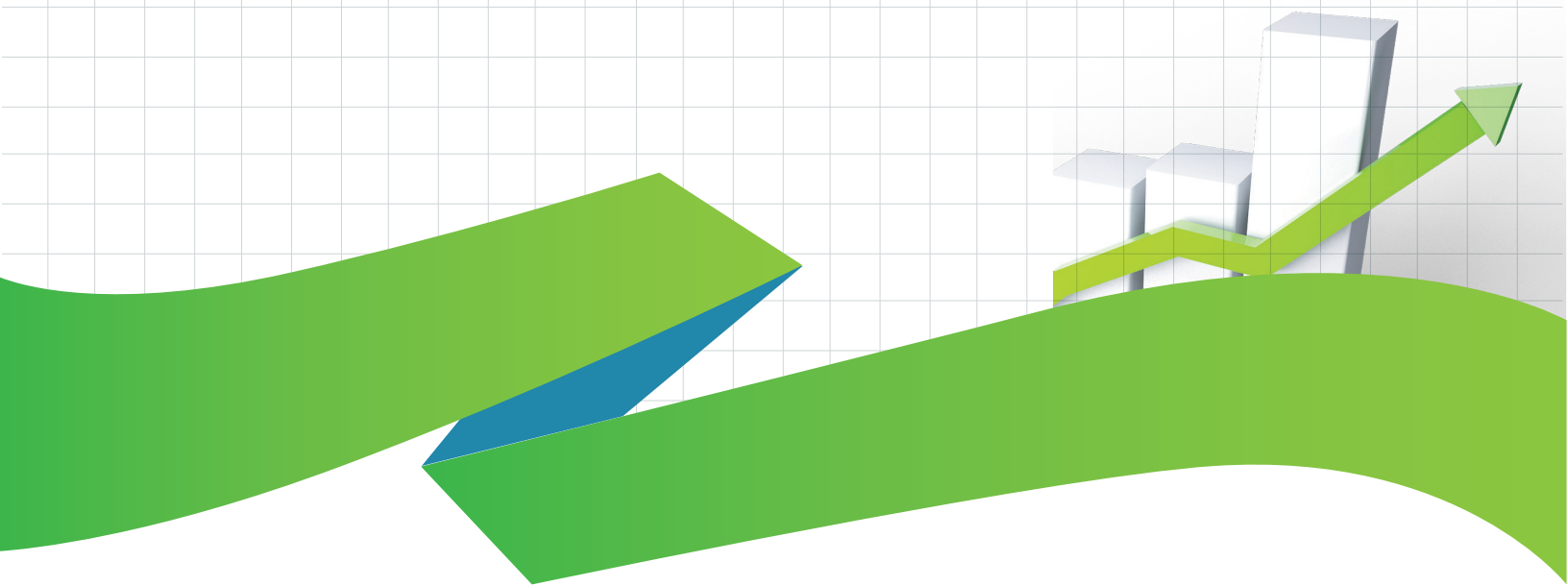

DIRECCIÓN GENERAL
DE JUBILACIONES Y PENSIONES
A CARGO DEL ESTADO

Boletín Estadístico Trimestral

Trimestre Abril-Junio 2020



Elaborado por:
Departamento de Planificación y Desarrollo

Contenido

Presentación	3
Ejecución Presupuestaria	4
Presupuesto Administrativo	4
Presupuesto de Pensiones.....	5
Sistema de Reparto	6
Afiliados – Cotizantes al Sistema de Reparto.....	6
Cotizantes por Tipo de Empleador	7
Individualización de Aportes por Tipo de Empleador	8
Distribución de Aportes	8
Cantidad de Traspasos.....	9
Nómina de Pensionados	10
Composición de la Nómina de Pensionados.....	10
Movimientos en Nómina.....	11
Tipo de Pensión	12
Pensiones por Monto	12
Pensionados por Edad	13
Modalidad de Pago.....	14
Pago de Retroactivos	15
Recuperación de Fondos	16
Gestión de Servicios	17
Solicitudes Recibidas.....	17
Trámites Procesados	18
Conclusiones Generales	19

Presentación

Este Boletín trimestral contiene en resumen los resultados estadísticos de la gestión administrativa y de las principales variables que conforman las carteras de pensiones administradas por la Dirección General de Jubilaciones y Pensiones a Cargo del Estado (DJGP). El mismo, es puesto a la disposición de los interesados como herramienta de consulta y del público general como forma de transparentar la gestión institucional.

Esta edición corresponde al Trimestre Abril-Junio 2020 y contiene datos relacionados con la ejecución presupuestaria, tanto administrativa como del presupuesto destinado al pago de las pensiones; el comportamiento del Sistema de Reparto, las variaciones registradas en la Nómina de Pensionados durante el periodo y la demanda de servicios.

Ejecución Presupuestaria

Presupuesto Administrativo

Presentación de la programación presupuestaria designada para cubrir gastos operativos, comparada con la ejecución efectuada durante el segundo trimestre del 2020.

Mes	Programación Trimestral (RD\$)	Ejecutado		Restante	
	Monto	Absoluto (RD\$)	Relativo	Absoluto (RD\$)	Relativo
Abril	25,721,023	26,160,066	102%	(439,042)	-2%
Mayo	26,641,888	25,903,963	97%	737,926	3%
Junio	25,421,023	26,506,459	104%	(1,085,435)	-4%
2do Trimestre	77,783,935	78,570,487	101%	(786,552)	-1%

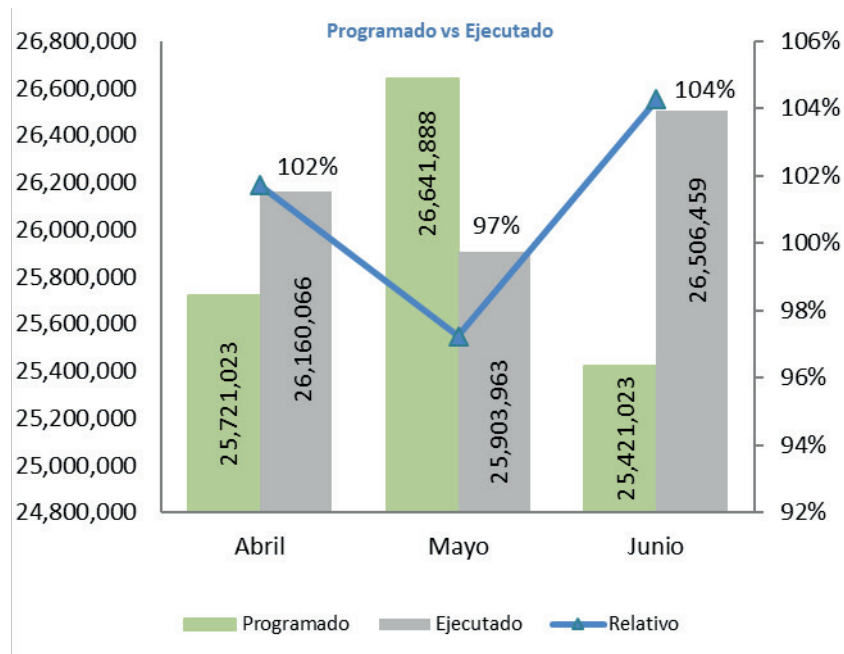

Presupuesto de Pensiones

Presentación de la programación presupuestaria designada para el pago de la nómina de pensionados, comparada con la ejecución del segundo trimestre de 2020.

Mes	Programación Trimestral (RD\$)	Ejecutado*		Restante	
	Monto	Absoluto (RD\$)	Relativo	Absoluto (RD\$)	Relativo
Abril	1,913,412,633	1,975,308,488	103%	(61,895,855)	-3%
Mayo	1,913,412,633	1,969,324,414	103%	(55,911,781)	-3%
Junio	1,913,412,633	1,971,501,325	103%	(58,088,692)	-3%
2do Trimestre	5,740,237,899	5,916,134,227	103%	(175,896,329)	-3%

*Nota: El Monto ejecutado mensual corresponde al pago de nómina del mes, más los retroactivos del mes anterior (T-1), esto porque se registran los pagos de retroactivo en el mes correspondiente pero la ejecución misma se efectúa en el siguiente mes.

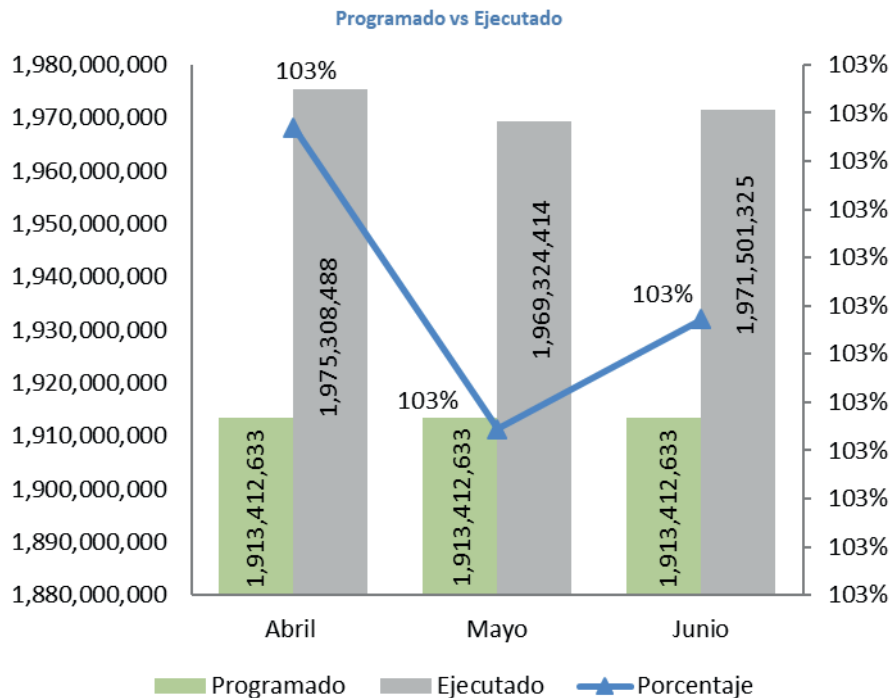

Sistema de Reparto

Afiliados – Cotizantes al Sistema de Reparto

Cantidad de afiliados, cotizantes y no cotizantes al término del segundo trimestre 2020.

Mes	Afiliados*	Cotizantes	% Cotizantes	No Cotizantes	% No Cotizantes
Abril	111,360	29,597	27%	81,763	73%
Mayo	111,358	30,025	27%	81,333	73%
Junio	111,356	30,245	27%	81,111	73%
Promedio 2do Trimestre	111,358	29,956	27%	81,402	73%

*Nota: El total de afiliados incluye los fallecidos.

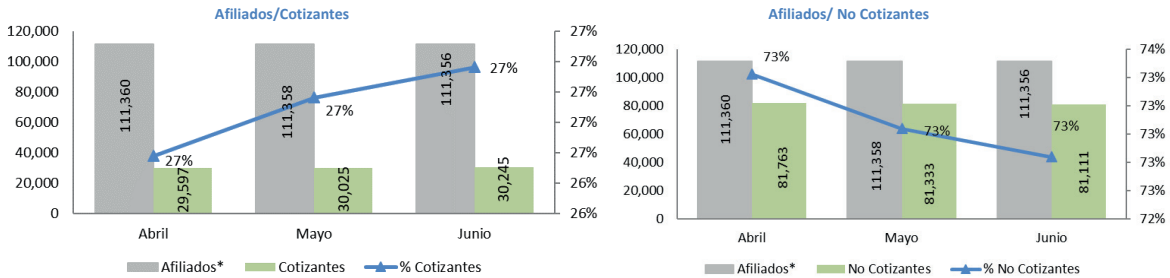

Porcentaje de cotizantes y No cotizantes

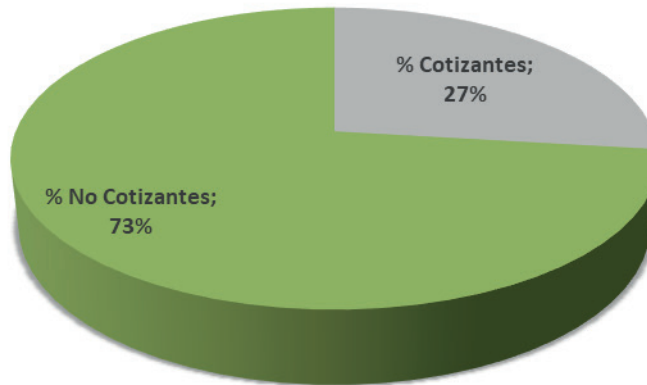

Cotizantes por Tipo de Empleador

Cantidad de cotizantes por tipo de empleador al término de cada mes.

Cantidad de Cotizantes por Tipo de Empleador.					
	Público	Privado	Total	% Público	% Privado
Abril	25,225	4,372	29,597	85%	15%
Mayo	25,306	4,719	30,025	84%	16%
Junio	25,762	4,483	30,245	85%	15%
Promedio 2do Trimestre	25,431	4,525	29,956	85%	15%

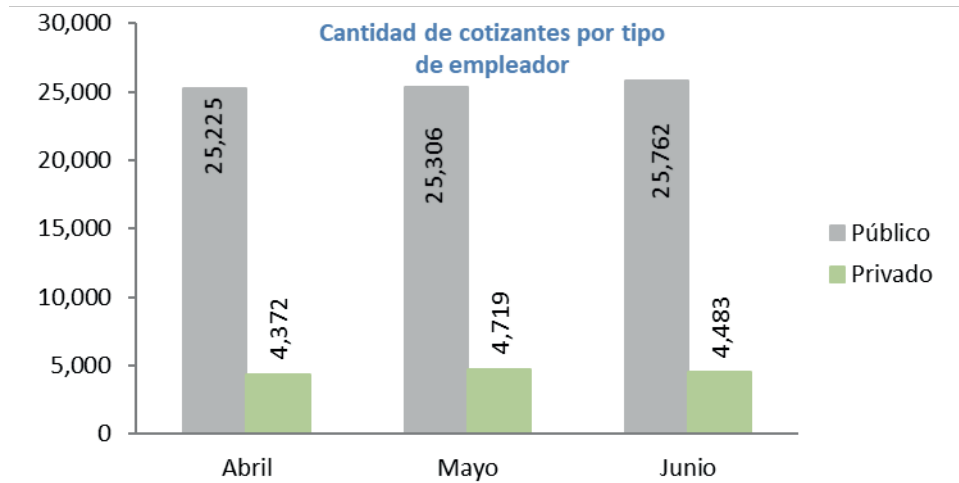

Porcentaje Cotizantes por Tipo de Empleador

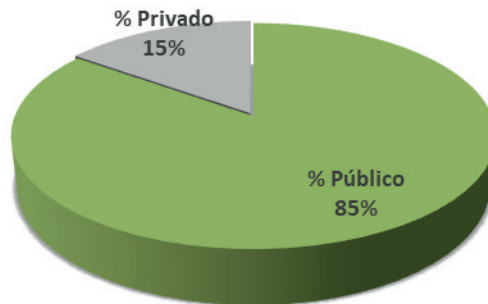

Individualización de Aportes por Tipo de Empleador

Desglose de monto total individualizado por tipo de empleador al término de cada mes.

Individualización de aportes por tipo de Empleador			
	Público (RD\$)	Privado (RD\$)	Total (RD\$)
Abril	89,416,981	11,313,420	100,730,401
Mayo	92,073,963	13,287,916	105,361,880
Junio	89,762,982	11,443,923	101,206,905
2do Trimestre	271,253,927	36,045,259	307,299,186
Porcentaje	88%	12%	

Porcentaje Monto Total Individualizado por Tipo de Empleador

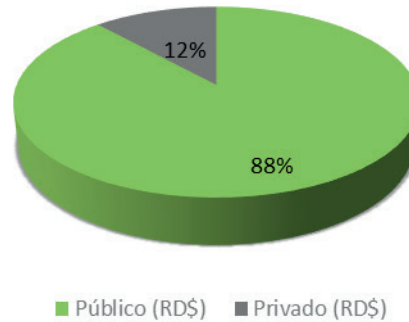

Distribución de Aportes

Cantidad de aportes por mes de los cotizantes al término del periodo.

Distribución de Aportes			
Mes	Cantidad de Aportes	Δ Absoluta	Δ Relativa
Abril*	34,265	-3,085	-9%
Mayo	35,703	1,438	4%
Junio	34,815	-888	-2%
2do Trimestre*	104,783	-4,590	-104%

*Nota: Para el cálculo de las variaciones de Abril, se utilizó la cantidad de aportes de Marzo 2020 (37,350);
Para las variaciones del trimestre, el total de aportes correspondientes al Trimestre Enero-Marzo 2020 (109,373).

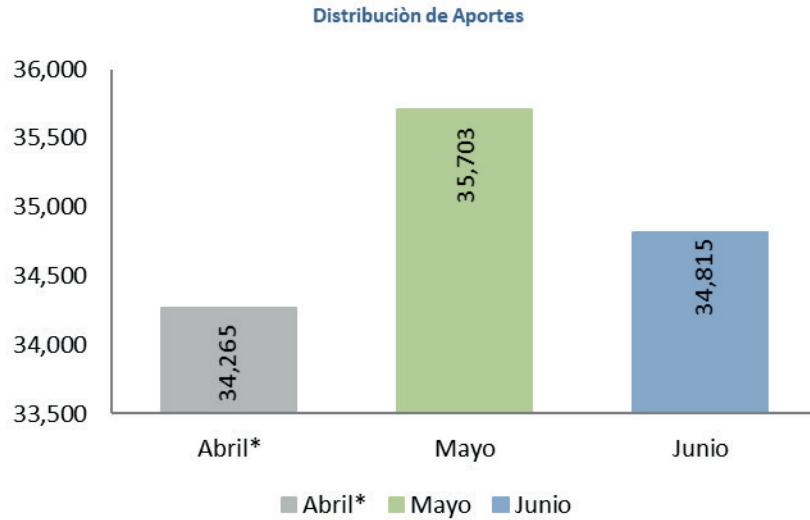

Cantidad de Traspasos

Cantidad de traspasos desde y hacia el Sistema de Reparto al término de cada mes.

Cantidad de Traspasos		
Mes	Recibidos	Cedidos
Abril	89	4
Mayo	0	1
Junio	0	2
T2	89	7

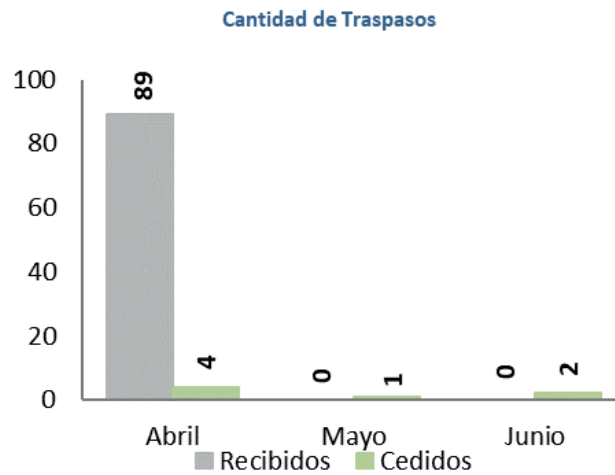

Nómina de Pensionados

Composición de la Nómina de Pensionados

Composición de la Nómina de Pensionados (pensionados, pensiones y monto) durante el segundo trimestre del año 2020.

Mes	DGJP			PN			Pensiones Solidarias			TOTAL		
	Cantidad Pensionados	Cantidad Pensiones	Monto	Cantidad Pensionados	Cantidad Pensiones	Monto	Cantidad Pensionados	Cantidad Pensiones	Monto	Cantidad Pensionados	Cantidad Pensiones	Monto
Abril	112,038	124,293	1,465,174,161	20,976	21,028	446,189,352	5,325	5,325	31,950,000	138,339	150,646	1,943,313,513
Mayo	112,125	124,406	1,466,067,951	21,043	21,095	446,720,332	6,230	6,230	37,380,000	139,398	151,731	1,950,168,283
Junio	112,224	124,524	1,467,147,060	21,041	21,093	446,308,785	6,193	6,193	37,158,000	139,458	151,810	1,950,613,845
2do Trimestre	112,224	124,524	4,398,389,172	21,041	21,093	1,339,218,469	6,193	6,193	106,488,000	139,458	151,810	5,844,095,641

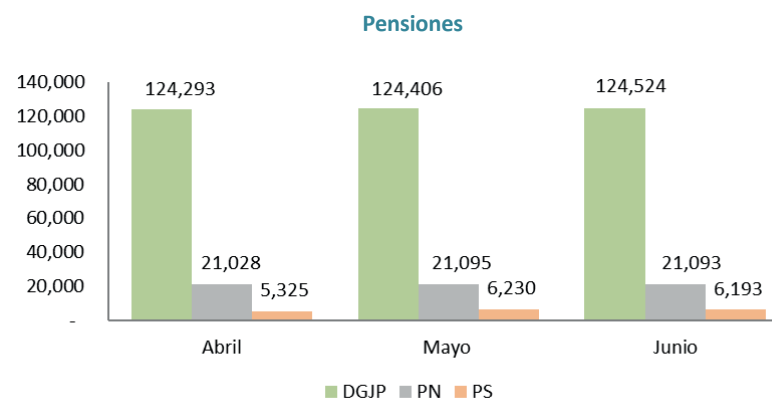
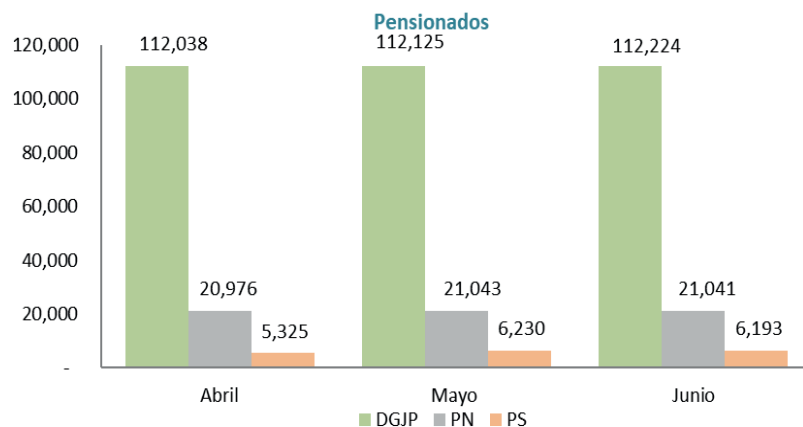

Movimientos en Nómina

Variaciones en la Nómina de Pensionados (inclusiones, aumentos, exclusiones y suspensiones) durante el segundo trimestre del año 2020.

Mes	Inclusiones		Reajuste Monto Pensiones		Exclusiones		Suspensiones		Total	
	Cantidad	Monto	Cantidad	Monto	Cantidad	Monto	Cantidad	Monto	Cantidad	Monto
Abril	647	7,302,874	7	48,284	74	713,547	32	387,804	541	6,249,808
Mayo	1,214	8,589,472	5	-1,758	88	1,186,221	42	588,877	1,084	6,812,616
Junio	636	6,537,373	18	16,529	354	3,582,007	203	2,526,333	79	445,562
2do Trimestre	2,497	22,429,720	30	63,055	516	5,481,775	277	3,503,014	1,704	13,507,986

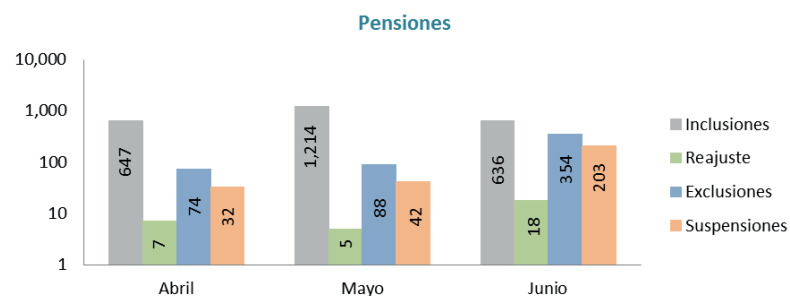
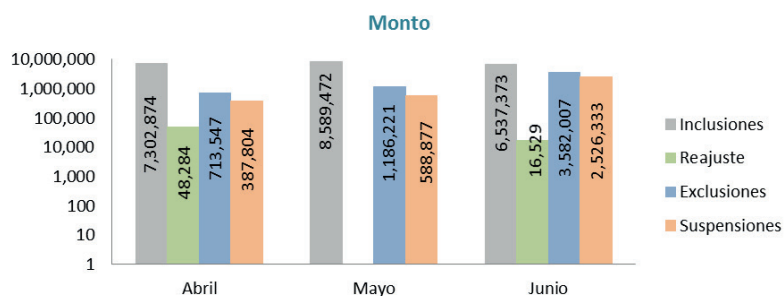

Tipo de Pensión

Distribución de pensiones por tipo, al término del trimestre.

Tipo de Pensión				
Al 30 de Junio				
Tipo	Cantidad	Porcentaje	Monto	Porcentaje
PENSIÓN CIVIL	31,012	20%	378,148,162	19%
IDSS	57,991	38%	493,416,983	25%
GLORIAS DEL DEPORTE	289	0.2%	4,875,126	0.2%
PABELLÓN DE LA FAMA	163	0.1%	4,554,261	0.2%
PODER LEGISLATIVO	340	0.2%	8,771,526	0.4%
PODER EJECUTIVO	18,770	12%	415,546,146	21%
POLICÍA NACIONAL	21,093	14%	446,308,785	23%
PENSIÓN SOLIDARIA	6,193	4%	37,158,000	2%
PENSIÓN POR SOBREVIVENCIA	15,959	11%	161,834,856	8%
TOTALES:	151,810	100%	1,950,613,845	100%

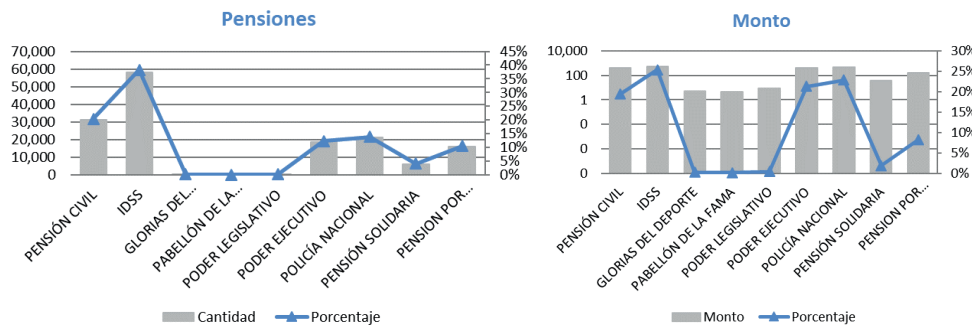

Pensiones por Monto

Distribución de pensiones por monto, abarcando el rango de RD\$5,117.50 hasta igual o mayor a RD\$100,000.00, al término del trimestre.

Pensiones por Monto				
Al 30 de Junio				
Rango	Cantidad	Porcentaje	Monto	Porcentaje
Menos de RD\$5117.50	44	0%	176,357	0%
Igual a RD\$5117.51	1	0%	5,118	0%
5,117.50 - 10,000.00	95,431	77%	765,558,286	52%
10,000.00 - 20,000.00	14,826	12%	193,267,418	13%
20,000.00 - 30,000.00	6,458	5%	158,758,904	11%
30,000.00 - 40,000.00	3,559	3%	119,384,392	8%
40,000.00 - 50,000.00	2,150	2%	93,585,239	6%
50,000.00 - 60,000.00	1,160	1%	61,201,091	4%
60,000.00 - 70,000.00	215	0%	13,443,483	1%
70,000.00 - 80,000.00	163	0%	11,960,058	1%
80,000.00 - 90,000.00	193	0%	16,394,697	1%
90,000.00 - 100,000.00	294	0%	28,260,535	2%
>=100,000.00	30	0%	5,151,482	0%
TOTALES:	124,524	100%	1,467,147,060	100%

Nota: No incluye los pensionados de la Policía Nacional ni los pensionados por pensión solidaria.

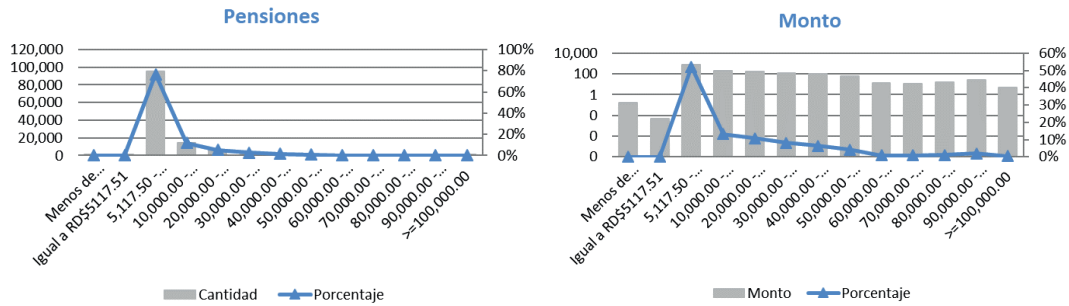

Pensionados por Edad

Distribución de pensionados por edad, al término del trimestre.

Pensiones por Edad				
Al 30 de Junio				
Rango	Cantidad	Porcentaje	Monto	Porcentaje
Menos 18 años	0	0%	0	0%
18-30	6	0%	72,807	0%
30-40	98	0%	1,465,468	0%
40-50	626	1%	7,996,037	1%
50-60	3,515	3%	55,497,365	4%
60-70	34,819	31%	480,550,536	33%
70-80	44,467	40%	587,789,114	40%
80-90	22,952	20%	270,571,875	18%
90-100	5,234	5%	58,205,089	4%
100	327	0%	3,531,903	0%
0	169	0%	1,370,867	0%
con Nacimiento 01/01/1900	11	0%	96,000	0%
TOTALES:	112,224	100%	1,467,147,060	100%

Nota: No incluye los pensionados de la Policía Nacional ni los pensionados por pensión solidaria.

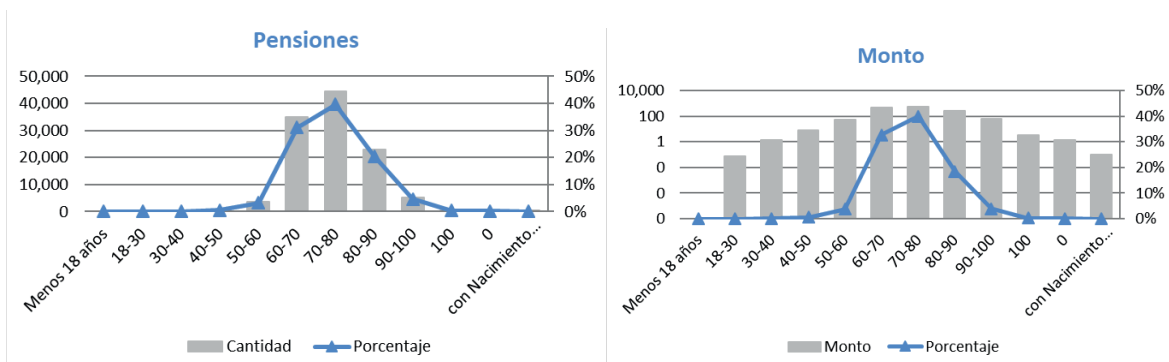

Modalidad de Pago

Cantidad y monto de pensiones pagadas electrónicamente y mediante cheque, al término de cada mes.

Mes	DGJP				PN				Pensiones Solidarias				TOTAL			
	Electrónico		Cheque		Electrónico		Cheque		Electrónico		Cheque		Electrónico		Cheque	
	Cantidad de Pensiones	Monto	Cantidad Pensiones	Monto	Cantidad Pensiones	Monto	Cantidad Pensiones	Monto	Cantidad Pensiones	Monto	Cantidad Pensiones	Monto	Cantidad Electrónico	Monto	Cantidad Cheque	Monto
Abril	123,480	1,457,946,198	813	7,227,963	20,811	442,209,802	217	3,979,551	932	5,592,000.00	4,393	26,358,000.00	145,223	1,905,748,000	5,423	37,565,513
Mayo	123,629	1,459,097,527	777	6,970,424	20,896	443,586,197	199	3,134,135	3,360	21,780,000.00	2,600	15,600,000.00	147,885	1,924,463,724	3,576	25,704,559
Junio	123,755	1,460,137,904	769	7,009,156	20,933	443,193,027	160	3,115,757	5,301	31,806,000.00	892	5,352,000	149,989	1,935,136,932	1,821	15,476,913
2do Trimestre	123,755	4,377,181,629	769	21,207,542	20,933	1,328,989,026	160	10,229,443	5,301	59,178,000	892	47,310,000	149,989	5,765,348,656	1,821	78,746,985
Porcentaje															99%	1%

Porcentaje Modalidad de Pago

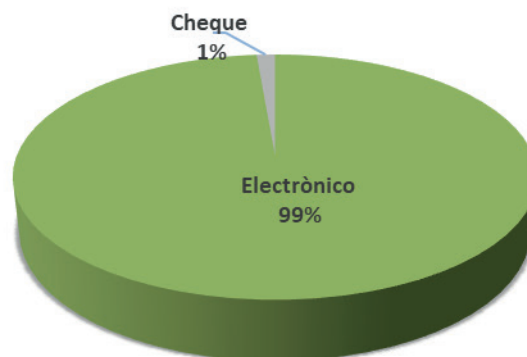

Pago de Retroactivos

Cantidad y monto de retroactivos pagados al término de cada mes.

Mes	DGJP			PN			Pensiones Solidarias			TOTAL		
	Cantidad Pensionados	Cantidad Pensiones	Monto	Cantidad Pensionados	Cantidad Pensiones	Monto	Cantidad Pensionados	Cantidad Pensiones	Monto	Cantidad Pensionados	Cantidad Pensiones	Monto
Abril	50	50	6,405,405	186	186	12,750,726				236	236	19,156,132
Mayo	229	256	13,192,774	118	118	7,694,706				347	374	20,887,480
Junio	84	89	6,203,898	143	143	8,741,487				227	232	14,945,384
2do Trimestre	363	395	25,802,077	447	447	29,186,919	-	-	-	810	842	54,988,996

Pago de Retroactivos

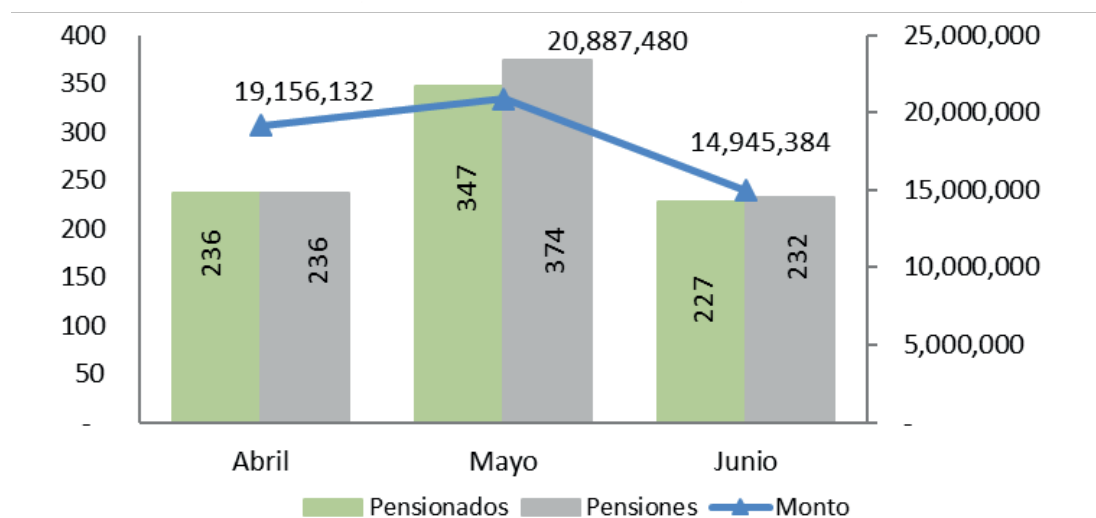

Recuperación de Fondos

Recuperación de fondos vía Banco de Reservas durante el segundo trimestre del año 2020.

Mes	Cantidad Solicitudes	Monto Solicitado	Monto Recuperado Años Anteriores	Monto Recuperado Año en Curso	Total Recuperado	% Recuperado
Abril	-	-	-	-	-	0%
Mayo	48	1,213,311	410	42,937	43,346	4%
Junio	108	4,468,105	-	-	-	0%
2do Trimestre	156	5,681,416	410	42,937	43,346	1%

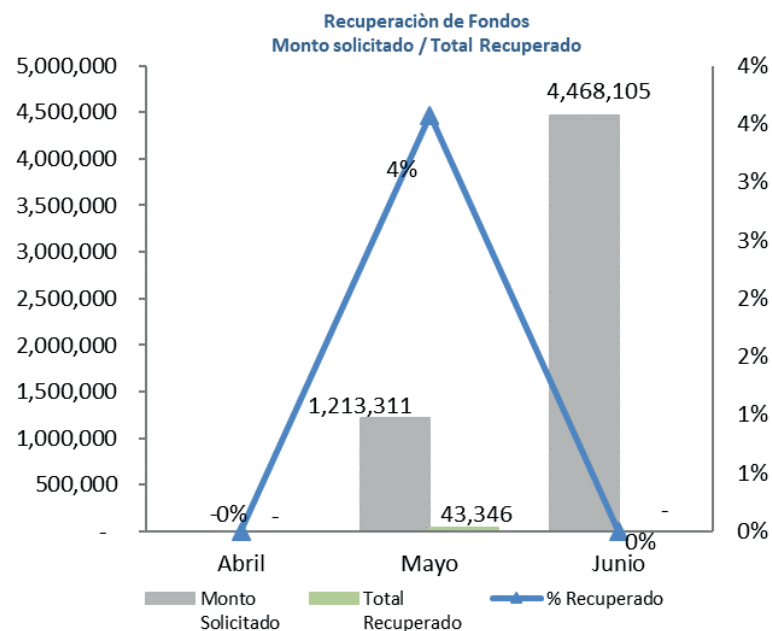

Gestión de Servicios

Solicitudes Recibidas

Cantidad de solicitudes recibidas y gestionadas por la División de Atención al Público.

Solicitudes Recibidas

Descripción	2do Trimestre		
	Recibidas	Procesadas	% Eficiencia
Aplicación Descuento 2%	3	3	100%
Certificación	2,155	2,155	100%
Exclusiones	923	923	100%
Modificación de Datos	4,036	4,026	100%
Pensión por Supervivencia Concubinato	24	24	100%
Pensión por Supervivencia Conyuge	248	247	100%
Pensión por Supervivencia Menor	4	4	100%
Reajuste de Pensión	2	2	100%
Reactivación	88	88	100%
Reembolso	142	142	100%
Registro de Poder	607	575	95%
Reinclusión	7	7	100%
Retroactivo	224	224	100%
Solicitud Inclusión a Nómina	3,254	3,252	100%
Solicitud de Pensión	170	169	99%
Suspensión Descuento 2%	31	31	100%
Suspensión por Laborar Nuevamente en el Estado	11	11	100%
Total:	11,929	11,883	100%

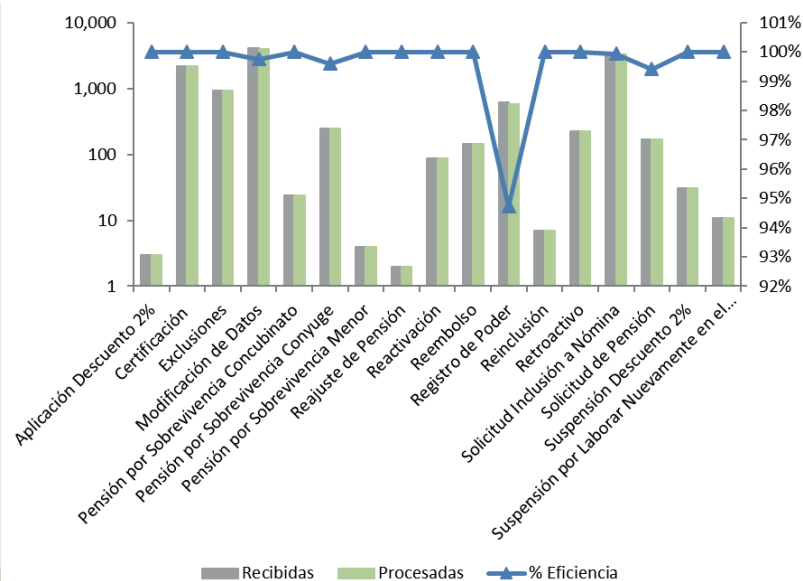

Trámites Procesados

Cantidad de trámites procesados por el Departamento de Trámite de Pensiones.

Cantidad de Tramites Procesados

2do Trimestre			
	Recibidas	Procesadas	% Eficiencia
Aplicación Descuento 2%	3	3	100%
Pensión por Supervivencia Concubin@	24	3	13%
Pensión por Supervivencia Conyuge	231	132	57%
Pensión por Supervivencia Menor	4	3	75%
Reactivación	99	48	48%
Reembolso	148	19	13%
Reinclusión	7	4	57%
Retroactivo	218	95	44%
Solicitud Inclusión a Nómina	3,339	2,575	77%
Suspensión Descuento 2%	31	31	100%
Total:	4,104	2,913	71%

*Nota: Datos generados de SIJUPEN

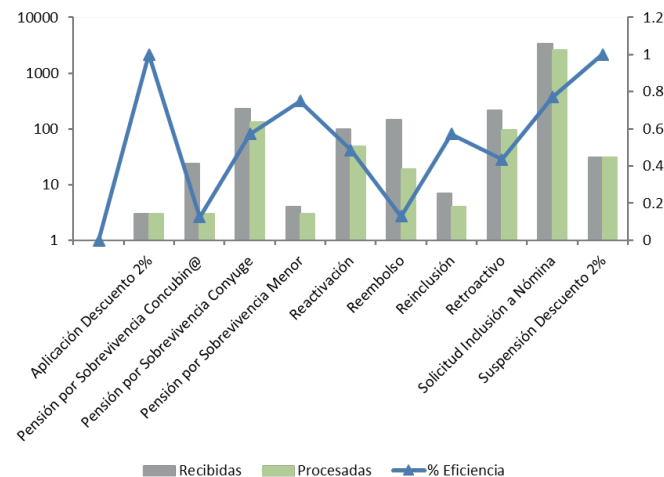

Conclusiones Generales

Para esta edición del boletín estadístico en términos relativos se destaca lo siguiente:

Una sobre ejecución de un 1% por encima de la programación correspondiente al trimestre en cuanto al presupuesto administrativo institucional y se evidencia también una sobre ejecución de un 3% por encima de lo presupuestado de aquel designado al pago de la nómina de pensionados.

De igual forma se mantiene la tendencia de que la mayor cantidad de aportes al Sistema de Reparto proviene del Sector Público (88%). Los cotizantes muestran una tendencia de permanencia relativa, aunque en promedio descendente. Tuvo una variación de un 10.53% menos con respecto al mismo trimestre del año anterior, saliendo en promedio 3,526 cotizantes. Se recibieron 89 traspasos de Sistema de Capitalización Individual (SCI) a Reparto.

Con relación al comportamiento de la nómina de pensionados, el 75% de los fondos se utilizó para el pago de pensiones civiles; el 23% fue destinado al pago de la cartera de la Policía Nacional; y el restante 2% se destinó para el pago de la cartera de Pensiones Solidarias, que ingresan a la nómina de pensionados a partir de marzo de acuerdo con lo que establece la Ley 87-01 que creó el Sistema Dominicano de Seguridad Social.

En términos absolutos, se evidencia un aumento de 10,924 pensionados, 11,467 pensiones y de RD\$ 405.70 millones en el pago de la nómina a pensionados con respecto al mismo periodo del año 2019. Esto se traduce en un aumento relativo del 8% en la cantidad de pensiones y pensionados y de un 7% en el monto total de la nómina.



Boletín Estadístico Trimestral

Trimestre Abril-Junio 2020

Elaborado por:
Departamento de Planificación y Desarrollo

Avenida 27 de Febrero números 17 y 19, Ensanche Miraflores, Distrito Nacional, República Dominicana.
Tel.: 809-687-2222 Horario: De 8:00 a.m. a 4:00 p.m. de lunes a viernes.



@pensionesrd
www.dgjp.gob.do