



DIRECCIÓN GENERAL
DE JUBILACIONES Y PENSIONES
A CARGO DEL ESTADO

Boletín Estadístico Trimestral

Trimestre Enero-Marzo

Año 2020

Elaborado por:
Departamento de Planificación y Desarrollo
Abril 2020

Contenido

Presentación	3
Ejecución Presupuestaria.....	4
Presupuesto Administrativo.....	4
Presupuesto de Pensiones	5
Sistema de Reparto	6
Afiliados – Cotizantes al Sistema de Reparto.....	6
Cotizantes por Tipo de Empleador	7
Individualización de Aportes por Tipo de Empleador.....	8
Distribución de Aportes.....	8
Cantidad de Traspasos.....	9
Nómina de Pensionados.....	10
Composición de la Nómina de Pensionados	10
Movimientos en Nómina	11
Tipo de Pensión.....	12
Pensiones por Monto.....	12
Pensionados por Edad	13
Modalidad de Pago.....	14
Pago de Retroactivos.....	15
Recuperación de Fondos.....	16
Gestión de Servicios.....	17
Solicitudes Recibidas	17
Trámites Procesados.....	18
Conclusiones Generales.....	19

Presentación

Este Boletín trimestral contiene en resumen los resultados estadísticos de la gestión administrativa y de las principales variables que conforman las carteras de pensiones administradas por la Dirección General de Jubilaciones y Pensiones a Cargo del Estado (DJGP). El mismo es puesto a la disposición de los interesados como herramienta de consulta y del público general como forma de transparentar la gestión institucional.

Esta edición corresponde al Trimestre Enero-Marzo 2020, contiene datos relacionados con la ejecución presupuestaria, tanto administrativa como del presupuesto destinado al pago de las pensiones; el comportamiento del Sistema de Reparto, las variaciones registradas en la Nómina de Pensionados durante el periodo y la demanda de servicios.

Ejecución Presupuestaria

Presupuesto Administrativo

Presentación de la programación presupuestaria designada para cubrir gastos operativos, comparada con la ejecución efectuada durante el primer trimestre del 2020.

Mes	Programación Trimestral (RD\$)	Ejecutado		Restante	
	Monto	Absoluto (RD\$)	Relativo	Absoluto (RD\$)	Relativo
Enero	20,585,968	18,813,498	91%	1,772,470	9%
Febrero	21,429,968	21,984,161	103%	(554,193)	-3%
Marzo	33,171,488	33,517,177	101%	(345,689)	-1%
1er Trimestre	75,187,424	74,314,837	99%	872,587	1%

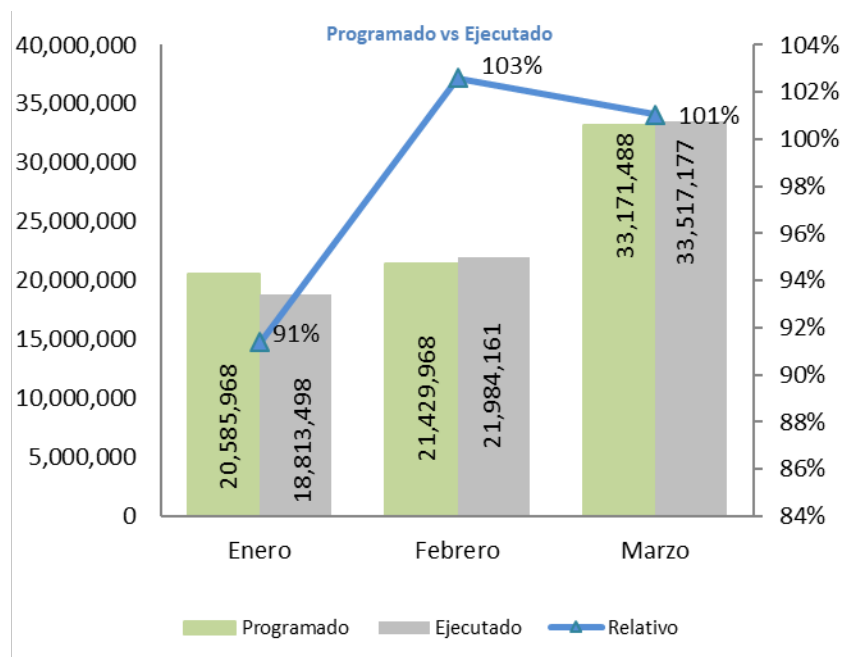

Presupuesto de Pensiones

Presentación de la programación presupuestaria designada para el pago de la nómina de pensionados, comparada con la ejecución del primer trimestre de 2020.

Mes	Programación Trimestral (RD\$)	Ejecutado*		Restante	
	Monto	Absoluto (RD\$)	Relativo	Absoluto (RD\$)	Relativo
Enero	1,913,412,633	1,839,963,633	96%	73,449,000	4%
Febrero	1,913,412,633	1,898,560,741	99%	14,851,892	1%
Marzo	1,913,412,633	2,058,807,069	108%	(145,394,436)	-8%
1er Trimestre	5,740,237,899	5,797,331,443	101%	(57,093,544)	-1%

*Nota: El Monto ejecutado mensual corresponde al pago de nómina del mes, más los retroactivos del mes anterior (T-1), esto porque se registran los pagos de retroactivo en el mes correspondiente pero la ejecución misma se efectúa en el siguiente mes.

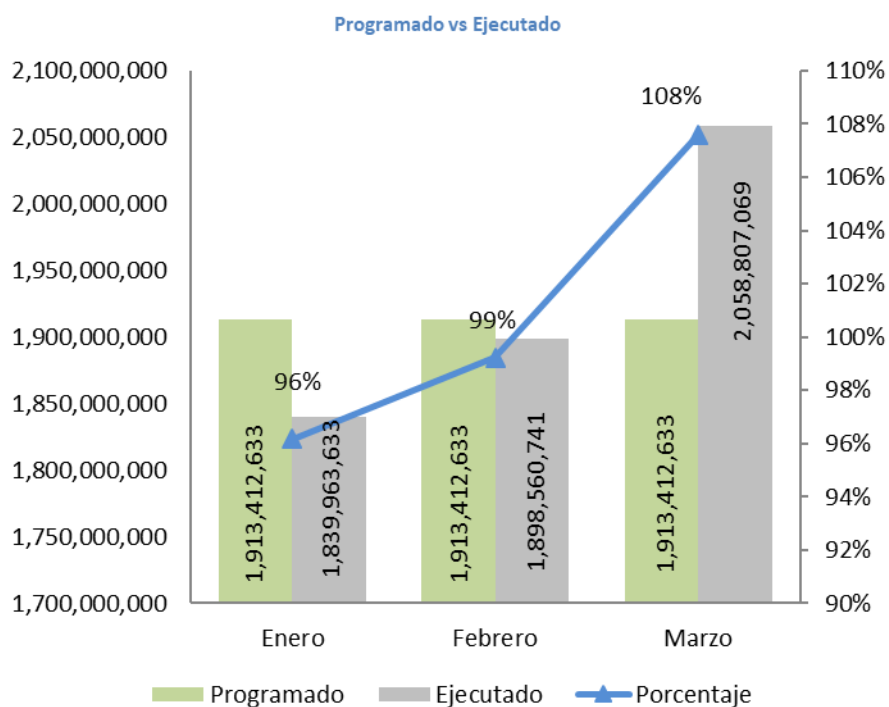

Sistema de Reparto

Afiliados – Cotizantes al Sistema de Reparto

Cantidad de afiliados, cotizantes y no cotizantes al término del primer trimestre 2020.

Mes	Afiliados*	Cotizantes	% Cotizantes	No Cotizantes	% No Cotizantes
Enero	111,137	30,982	28%	80,155	72%
Febrero	111,279	31,544	28%	79,735	72%
Marzo	111,275	31,949	29%	79,326	71%
Promedio 1er Trimestre	111,230	31,492	28%	79,739	72%

*Nota: El total de afiliados incluye los fallecidos.

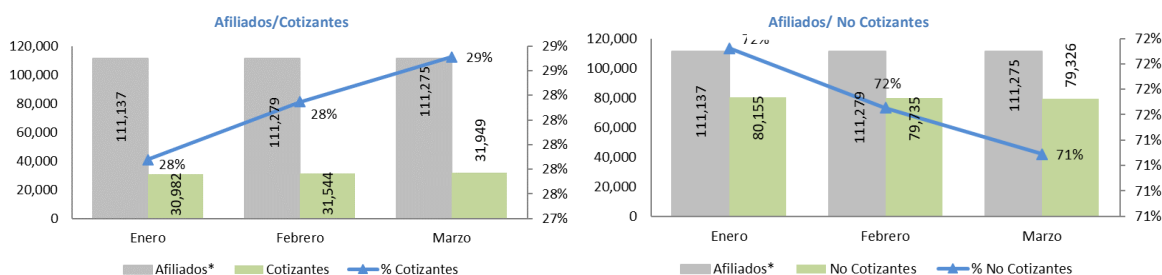

Porcentaje de cotizantes y No cotizantes

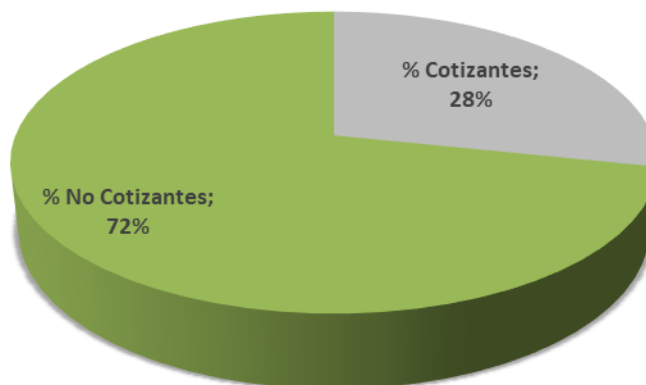

Cotizantes por Tipo de Empleador

Cantidad de cotizantes por tipo de empleador al término de cada mes.

Cantidad de Cotizantes por Tipo de Empleador.					
	Público	Privado	Total	% Público	% Privado
Enero	26,424	4,558	30,982	85%	15%
Febrero	26,840	4,704	31,544	85%	15%
Marzo	25,812	6,137	31,949	81%	19%
Promedio 1er Trimestre	26,359	5,133	31,492	84%	16%

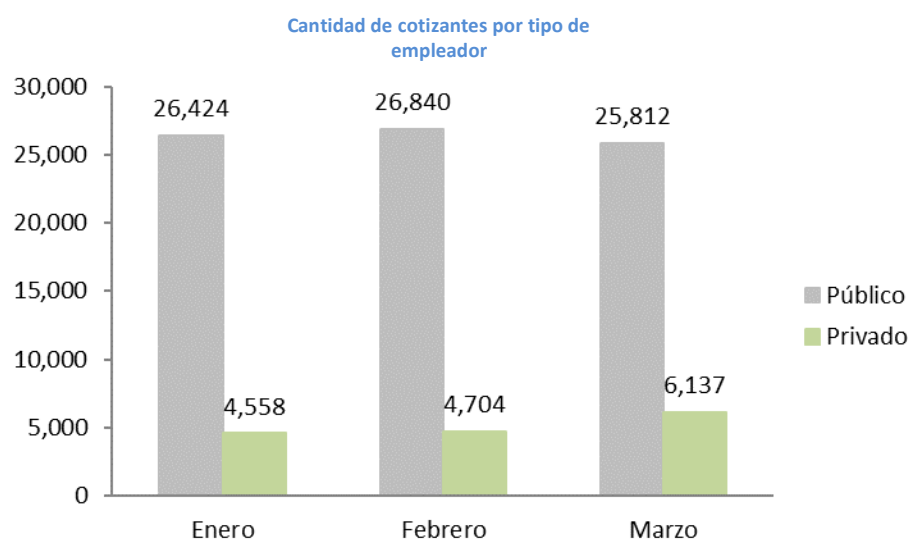

Porcentaje Cotizantes por Tipo de Empleador

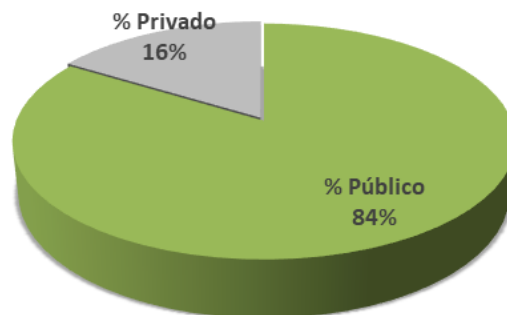

Individualización de Aportes por Tipo de Empleador

Desglose de monto total individualizado por tipo de empleador al término de cada mes.

Individualización de aportes por tipo de Empleador			
	Público (RD\$)	Privado (RD\$)	Total (RD\$)
Enero	89,272,413	13,918,203	103,190,615
Febrero	88,841,928	14,230,980	103,072,909
Marzo	92,472,050	15,921,483	108,393,533
1er Trimestre	270,586,391	44,070,666	314,657,057
Porcentaje	86%	14%	

Porcentaje Monto Total Individualizado por Tipo de Empleador

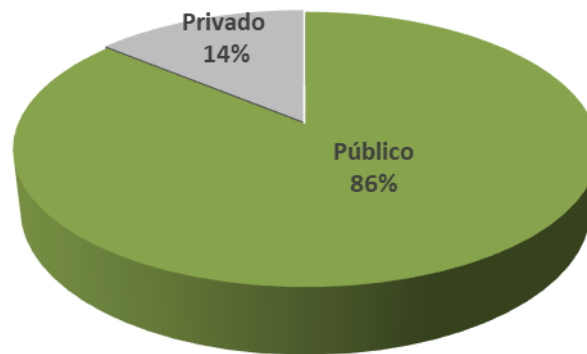

Distribución de Aportes

Cantidad de aportes por mes de los cotizantes al término del periodo.

Distribución de Aportes			
Mes	Cantidad de Aportes	Δ Absoluta	Δ Relativa
Enero *	35,734	-2,058	-5%
Febrero	36,289	555	2%
Marzo	37,350	1,061	3%
1er Trimestre*	109,373	-281	-100%

*Nota: Para el cálculo de las variaciones de Enero, se utilizó la cantidad de aportes de Diciembre 2019 (37,792); Para las variaciones del trimestre, el total de aportes correspondientes al mismo periodo del año 2019 (109,654).

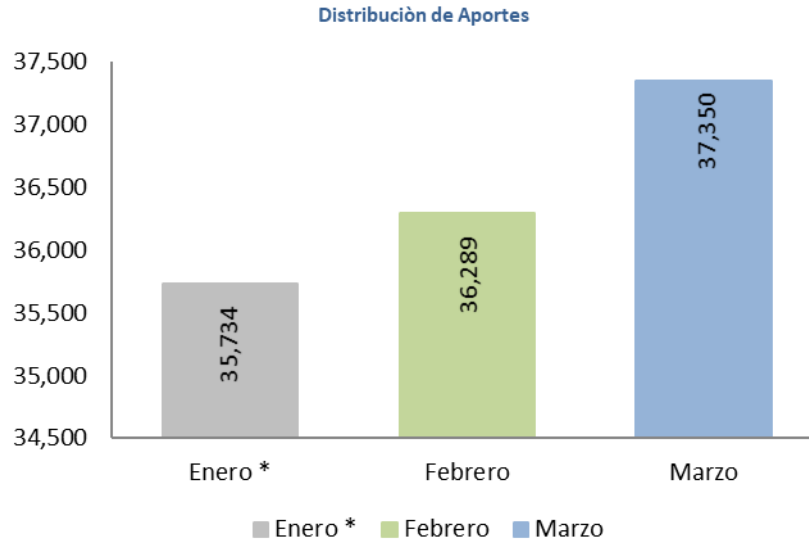

Cantidad de Traspasos

Cantidad de traspasos desde y hacia el Sistema de Reparto al término de cada mes.

Cantidad de Traspasos		
Mes	Recibidos	Cedidos
Enero	0	2
Febrero	147	8
Marzo	0	4
T1	147	14

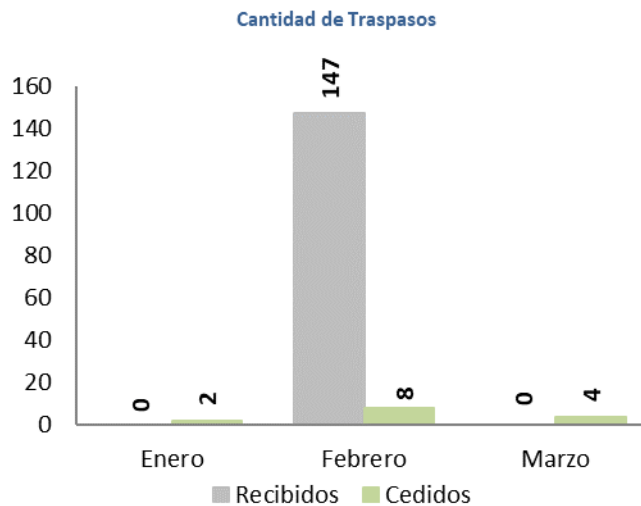

Nómina de Pensionados

Composición de la Nómina de Pensionados

Composición de la Nómina de Pensionados (pensionados, pensiones y monto) durante el primer trimestre del año 2020.

Mes	DGJP			PN			Pensiones Solidarias			TOTAL		
	Cantidad Pensionados	Cantidad Pensiones	Monto	Cantidad Pensionados	Cantidad Pensiones	Monto	Cantidad Pensionados	Cantidad Pensiones	Monto	Cantidad Pensionados	Cantidad Pensiones	Monto
Enero	111,156	122,916	1,450,347,634	19,565	19,606	385,682,674				130,721	142,522	1,836,030,307
Febrero	111,082	122,825	1,450,348,626	20,979	21,032	444,278,789				132,061	143,857	1,894,627,415
Marzo	111,627	123,793	1,459,348,268	20,936	20,988	445,814,238	5,325	5,325	31,950,000	137,888	150,106	1,937,112,506
1er Trimestre	111,627	123,793	4,360,044,528	20,936	20,988	1,275,775,701	5,325	5,325	31,950,000	137,888	150,106	5,667,770,229

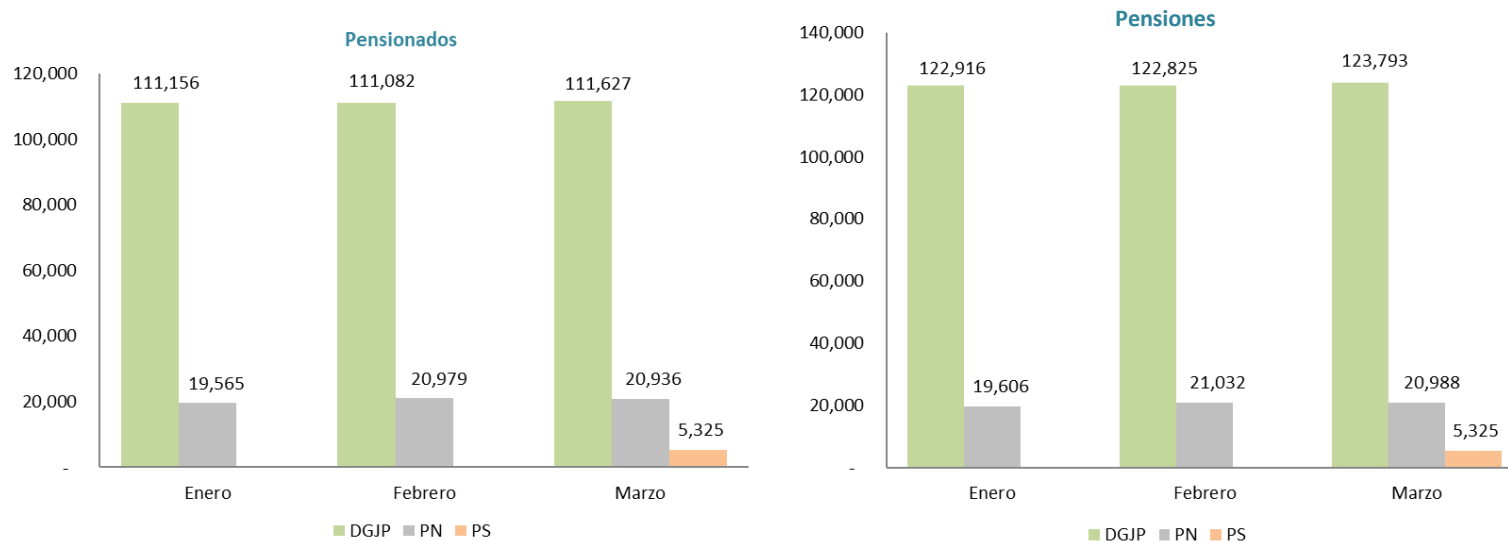

Movimientos en Nómina

Variaciones en la Nómina de Pensionados (inclusiones, aumentos, exclusiones y suspensiones) durante el primer trimestre del año 2020.

TOTAL GENERAL										
Mes	Inclusiones		Aumentos Monto Pensiones		Exclusiones		Suspensiones		Total	
	Cantidad	Monto	Cantidad	Monto	Cantidad	Monto	Cantidad	Monto	Cantidad	Monto
Enero	655	7,307,985	18	16,220	234	2,477,755	61	593,552	360	4,252,898
Febrero	2,179	67,292,133	47	259,462	279	3,072,411	568	5,882,076	1,332	58,597,108
Marzo	7,647	55,833,307	71	510,956	650	6,639,958	748	7,219,214	6,249	42,485,091
1er Trimestre	10,481	130,433,425	136	786,638	1,163	12,190,124	1,377	13,694,841	7,941	105,335,097

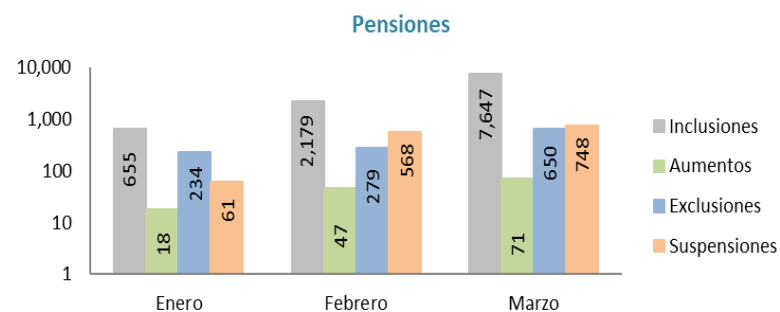
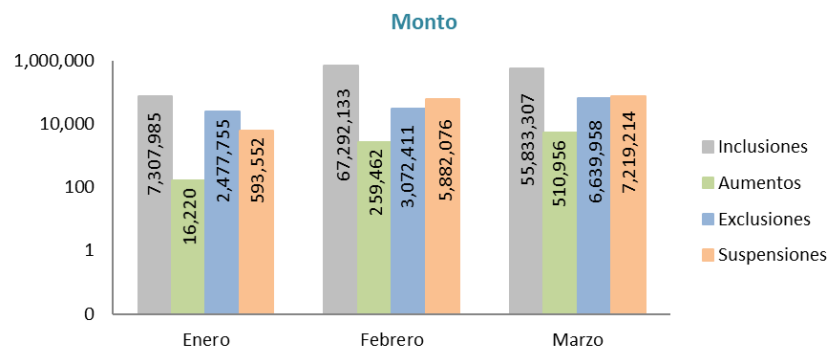

Tipo de Pensión

Distribución de pensiones por tipo, al término del trimestre.

Tipo de Pensión				
Al 31 de Marzo				
Tipo	Cantidad	Porcentaje	Monto	Porcentaje
PENSIÓN CIVIL	30,853	21%	376,162,661	19%
IDSS	57,778	38%	490,800,713	25%
GLORIAS DEL DEPORTE	289	0%	4,875,126	0%
PABELLÓN DE LA FAMA	163	0%	4,554,261	0%
PODER LEGISLATIVO	343	0%	8,822,951	0%
PODER EJECUTIVO	18,535	12%	413,734,544	21%
POLICÍA NACIONAL	20,988	14%	445,814,238	23%
PENSIÓN SOLIDARIA	5,325	4%	31,950,000	2%
PENSION POR SOBREVIVENCIA	15,832	11%	160,398,012	8%
TOTALES:	150,106	100%	1,937,112,506	100%

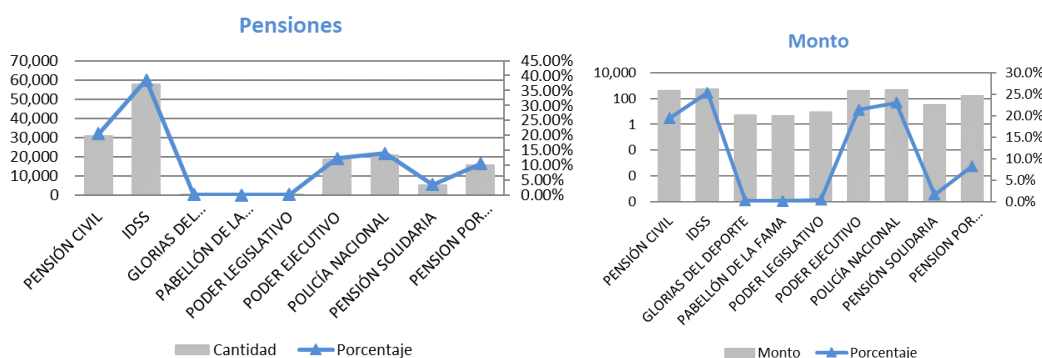

Pensiones por Monto

Distribución de pensiones por monto, abarcando el rango de RD\$5,117.50 hasta igual o mayor a RD\$100,000.00, al término del trimestre.

Pensiones por Monto				
Al 31 de Marzo				
Rango	Cantidad	Porcentaje	Monto	Porcentaje
Menos de RD\$5117.50	45	0%	181,000	0%
Igual a RD\$5117.51	1	0%	5,118	0%
5,117.50 - 10,000.00	95,467	77%	765,863,083	52%
10,000.00 - 20,000.00	14,073	11%	185,803,112	13%
20,000.00 - 30,000.00	6,449	5%	158,531,078	11%
30,000.00 - 40,000.00	3,560	3%	119,410,896	8%
40,000.00 - 50,000.00	2,151	2%	93,633,219	6%
50,000.00 - 60,000.00	1,155	1%	60,938,544	4%
60,000.00 - 70,000.00	213	0%	13,316,483	1%
70,000.00 - 80,000.00	163	0%	11,955,666	1%
80,000.00 - 90,000.00	193	0%	16,394,697	1%
90,000.00 - 100,000.00	293	0%	28,163,891	2%
>=100,000.00	30	0%	5,151,482	0%
TOTALES:	123,793	100%	1,459,348,268	100%

Nota: No incluye los pensionados de la Policía Nacional ni los pensionados por pensión solidaria.

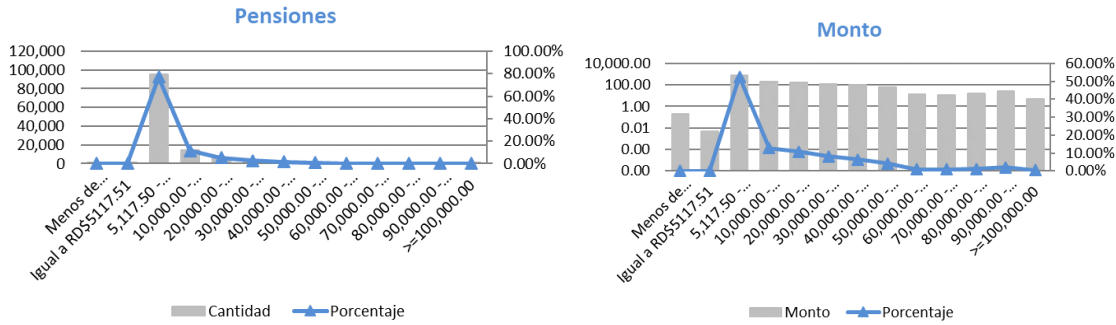

Pensionados por Edad

Distribución de pensionados por edad, al término del trimestre.

Pensiones por Edad				
Al 31 de Marzo				
Rango	Cantidad	Porcentaje	Monto	Porcentaje
Menos 18 años	0	0%	0	0%
18-30	6	0%	72,807	0%
30-40	97	0%	1,454,656	0%
40-50	619	1%	7,922,290	1%
50-60	3,500	3%	55,383,135	4%
60-70	34,175	31%	472,636,334	32%
70-80	44,379	40%	586,468,835	40%
80-90	23,045	21%	271,508,237	19%
90-100	5,288	5%	58,715,206	4%
100	335	0%	3,695,903	0%
0	172	0%	1,394,867	0%
con Nacimiento 01/01/1900	11	0%	96,000	0%
TOTALES:	111,627	100%	1,459,348,268	100%

Nota: No incluye los pensionados de la Policía Nacional ni los pensionados por pensión solidaria.

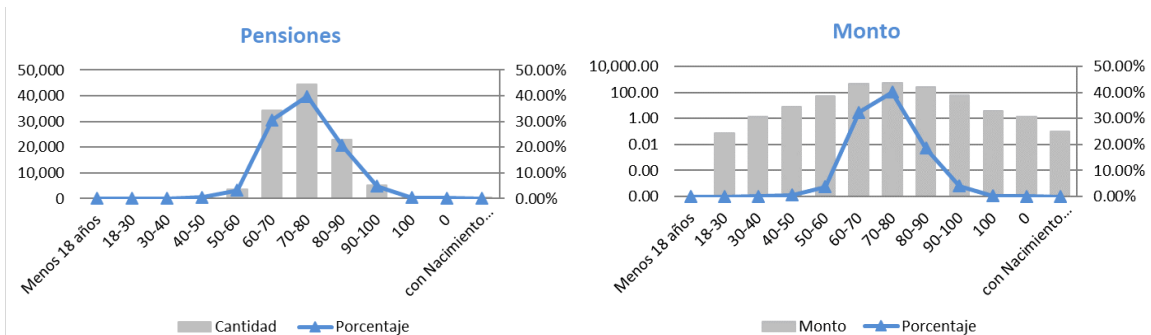

Modalidad de Pago

Cantidad y monto de pensiones pagadas electrónicamente y mediante cheque, al término de cada mes.

Mes	DGJP				PN				Pensiones Solidarias				TOTAL			
	Electrónico		Cheque		Electrónico		Cheque		Electrónico		Cheque		Electrónico		Cheque	
	Cantidad de Pensiones	Monto	Cantidad Pensiones	Monto	Cantidad Pensiones	Monto	Cantidad Pensiones	Monto	Cantidad Pensiones	Monto	Cantidad Pensiones	Monto	Cantidad Electrónico	Monto	Cantidad Cheque	Monto
Enero	121,097	1,433,889,786	1,819	16,457,848	18,679	374,509,468	930	11,173,206					139,776	1,808,399,253	2,749	27,631,054
Febrero	121,303	1,436,755,761	1,522	13,592,865	19,070	379,461,217	1,962	64,817,572					140,373	1,816,216,978	3,484	78,410,438
Marzo	123,011	1,452,398,664	782	6,949,604	20,662	437,274,092	326	8,540,146			5,325	31,950,000	143,673	1,889,672,756	6,433	47,439,750
1er Trimestre	123,011	4,323,044,211	782	37,000,317	20,662	1,191,244,777	326	84,530,925	-	0	5,325	31,950,000	143,673	5,514,288,987	6,433	153,481,242
Porcentaje														97%		3%

Porcentaje Modalidad de Pago

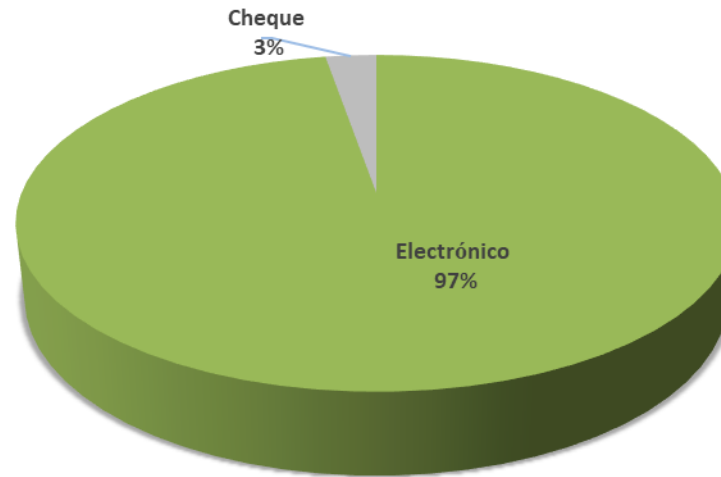

Pago de Retroactivos

Cantidad y monto de retroactivos pagados al término de cada mes.

Mes	DGJP			PN			Pensiones Solidarias			TOTAL		
	Cantidad Pensionados	Cantidad Pensiones	Monto	Cantidad Pensionados	Cantidad Pensiones	Monto	Cantidad Pensionados	Cantidad Pensiones	Monto	Cantidad Pensionados	Cantidad Pensiones	Monto
Enero	22	23	3,167,833	41	41	765,492				63	64	3,933,326
Febrero	122	141	5,901,726	223	223	10,620,049				345	364	16,521,775
Marzo	96	113	2,657,399	1,814	1,814	134,510,364				1,910	1,927	137,167,763
1er Trimestre	240	277	11,726,959	2,078	2,078	145,895,905	-	-	-	2,318	2,355	157,622,863

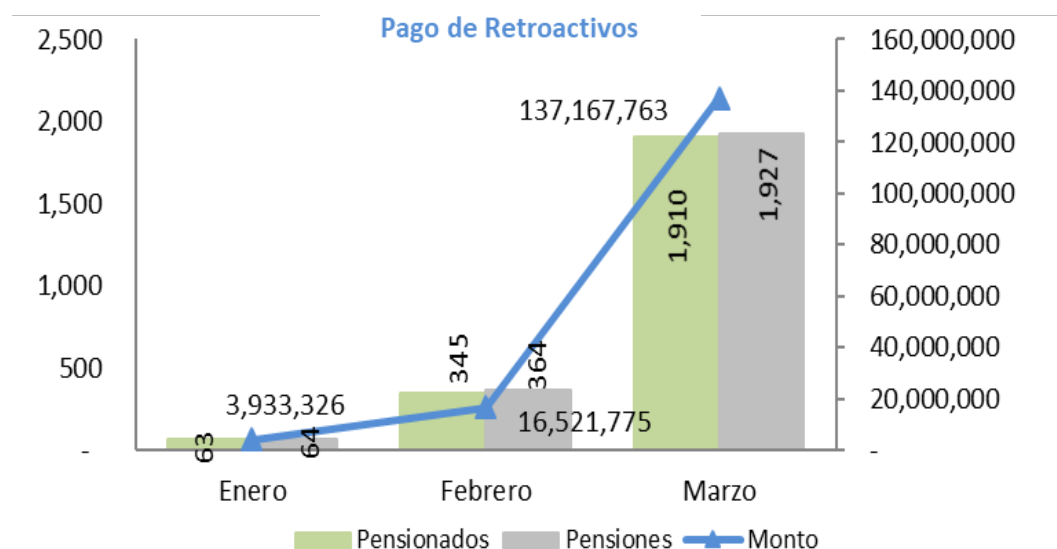

Recuperación de Fondos

Recuperación de fondos vía Banco de Reservas durante el primer trimestre del año 2020.

Mes	Cantidad Solicitudes	Monto Solicitado	Monto Recuperado Años Anteriores	Monto Recuperado Año en Curso	Total Recuperado	% Recuperado
Enero	189	7,929,368	2,401,556	0	2,401,556	30%
Febrero	17	518,841	239,907	0	239,907	46%
Marzo	48	2,966,825	-	0	-	0%
1er Trimestre	254	11,415,035	2,641,463	0	2,641,463	23%

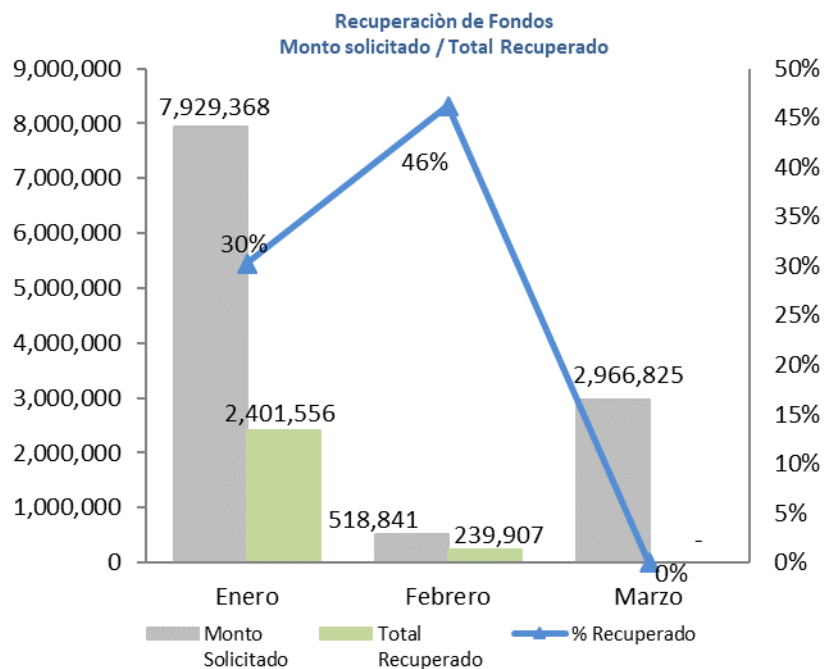

Gestión de Servicios

Solicitudes Recibidas

Cantidad de solicitudes recibidas y gestionadas por la División de Atención al Público.

Solicitudes Recibidas

Descripción	1er Trimestre		
	Recibidas	Procesadas	% Eficiencia
Aplicación Descuento 2%	19	19	100%
Certificación	7,132	7,132	100%
Exclusiones	906	898	99%
Modificación de Datos	9,021	9,020	100%
Pensión por Supervivencia Concubinato	34	32	94%
Pensión por Supervivencia Conyuge	319	309	97%
Pensión por Supervivencia Menor	4	4	100%
Reajuste de Pensión	2	2	100%
Reactivación	270	254	94%
Reembolso	231	224	97%
Reinclusión	2	2	100%
Retroactivo	2,072	2,071	100%
Solicitud Inclusión a Nómina	9,267	9,144	99%
Solicitud de Pensión	575	501	87%
Suspensión Descuento 2%	91	91	100%
Suspensión por Laborar Nuevamente en el Estado	4	4	100%
Total:	29,949	29,707	99%

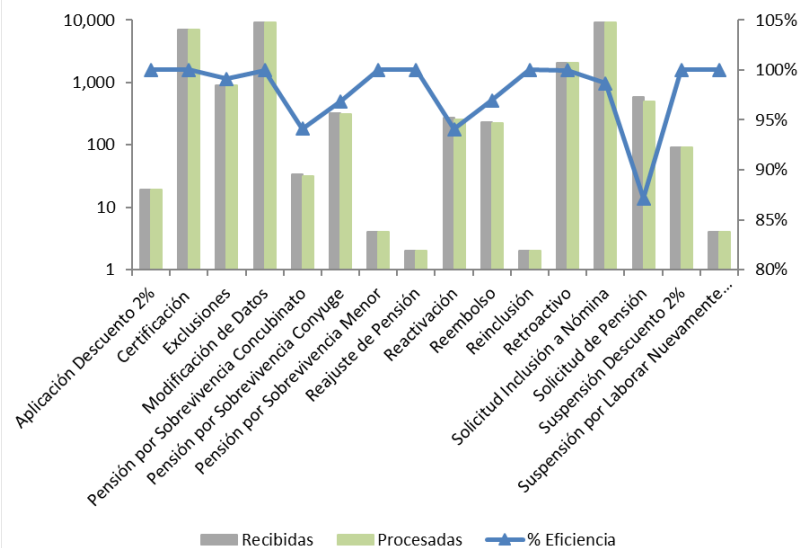

Trámites Procesados

Cantidad de trámites procesados por el Departamento de Trámite de Pensiones.

Cantidad de Trámites Procesados			
1er Trimestre*			
	Recibidas	Procesadas	% Eficiencia
Aplicación Descuento 2%	19	18	95%
Pensión por Supervivencia Concubin@	41	12	29%
Pensión por Supervivencia Conyuge	336	237	71%
Pensión por Supervivencia Menor	4	1	25%
Reactivación	284	111	39%
Reembolso	227	32	14%
Reinclusión	2	1	50%
Retroactivo	2,166	1,919	89%
Solicitud Inclusión a Nómina	9,180	7,910	86%
Suspensión Descuento 2%	101	88	87%
Total:	12,360	10,329	84%

*Nota: Datos generados al 27 de Abril 2020

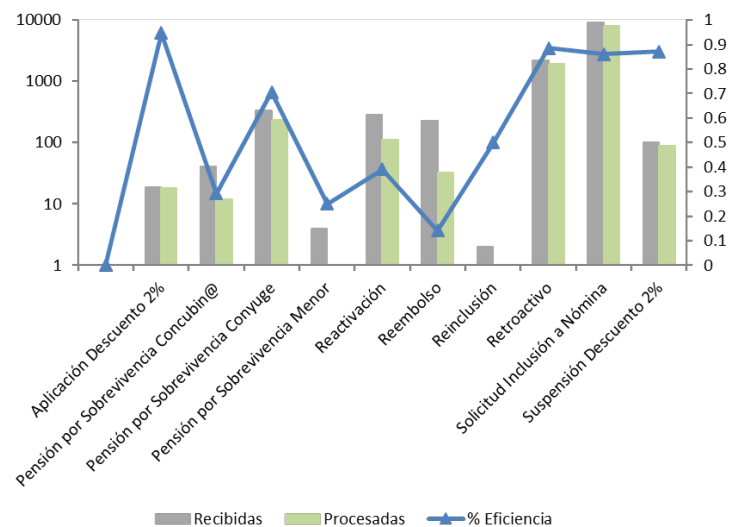

Conclusiones Generales

Para esta edición del boletín estadístico en términos relativos se destaca lo siguiente:

Una ejecución de un 99% de la programación correspondiente al trimestre en cuanto al presupuesto administrativo institucional y se evidencia una sobre ejecución de un 1% por encima de lo presupuestado de aquel designado al pago de la nómina de pensionados.

De igual forma se mantiene la tendencia del 2019 de que la mayor cantidad de aportes al Sistema de Reparto proviene del Sector Público. Los cotizantes muestran una tendencia de permanencia relativa, aunque en promedio ascendente.

Con relación al comportamiento de la nómina de pensionados, el 77% de los fondos se utilizó para el pago de pensiones civiles; el 22.5% fue destinado al pago de la cartera de la Policía Nacional; y el restante 0.5% se destinó para el pago de 5,325 pensiones solidarias, que ingresan a la nómina de pensionados a partir de marzo de acuerdo con lo que establece la Ley 87-01 que creó el Sistema Dominicano de Seguridad Social.

En términos absolutos, se evidencia una disminución de 3,973 pensiones, más en el pago de la nómina se evidencia un aumento de RD\$ 832.56 millones con respecto al periodo Enero-Marzo del año 2019.



Boletín Estadístico Trimestral

Trimestre Enero-Marzo Año 2020

Departamento de Planificación y Desarrollo

Avenida 27 de Febrero números 17 y 19, Ensanche Miraflores, Distrito Nacional, República Dominicana.
Tel.: 809-687-2222 Horario: De 8:00 a.m. a 4:00 p.m. de lunes a viernes.



@pensionesrd
www.dgjp.gob.do