

BOLETÍN ESTADÍSTICO
TRIMESTRAL
Julio-Septiembre



Contenido

Presentación	3
Ejecución Presupuestaria.....	4
Presupuesto Administrativo	4
Presupuesto de Pensiones	4
Sistema de Reparto.....	6
Afiliados – Cotizantes al Sistema de Reparto	6
Cotizantes por Tipo de Empleador	6
Individualización de Aportes por Tipo de Empleador.....	7
Distribución de Aportes.....	7
Cantidad de Traspasos	8
Nómina de Pensionados	9
Composición de la Nómina de Pensionados	9
Movimientos en Nómina	9
Tipo de Pensión	10
Pensiones por Monto	10
Pensionados por Edad	11
Modalidad de Pago.....	12
Pago de Retroactivos	12
Recuperación de Fondos	13
Gestión de Servicios	13
Solicitudes Recibidas	13
Trámites Procesados	14
Conclusiones Generales	15



Presentación

Con la finalidad de habilitar una herramienta de consulta para la toma de decisiones, la Dirección General de Jubilaciones y Pensiones a Cargo del Estado (DGJP) pone a disposición de las partes interesadas el **Boletín Estadístico Trimestral**, el cual ofrece, en resumen, informaciones puntuales sobre los resultados alcanzados, producto de la gestión durante el trimestre correspondiente. El mismo ha de permitir el monitoreo de la operatividad institucional, a fin de detectar y corregir oportunamente cualquier desviación que se presente.

Esta edición corresponde al Trimestre Julio-Septiembre 2019, contiene datos relacionados con la ejecución presupuestaria, tanto administrativa como del presupuesto destinado al pago de las pensiones; el comportamiento del Sistema de Reparto, las variaciones registradas en la Nómina de Pensionados durante el periodo y la demanda de servicios.

Ejecución Presupuestaria

Presupuesto Administrativo

Presentación de la programación presupuestaria designada para cubrir gastos operativos comparados a la ejecución efectuada durante el tercer trimestre de 2019.

Mes	Programación Trimestral (RD\$)	Ejecutado		Restante	
	Monto	Absoluto (RD\$)	Relativo	Absoluto (RD\$)	Relativo
Julio	17,376,993	13,983,348	80%	3,393,645.27	20%
Agosto	21,304,309	17,910,664	84%	3,393,645.27	16%
Septiembre	20,774,341	17,380,696	84%	3,393,645.27	16%
3er Trimestre	59.455.643	49.274.707	83%	10.180.935	17%

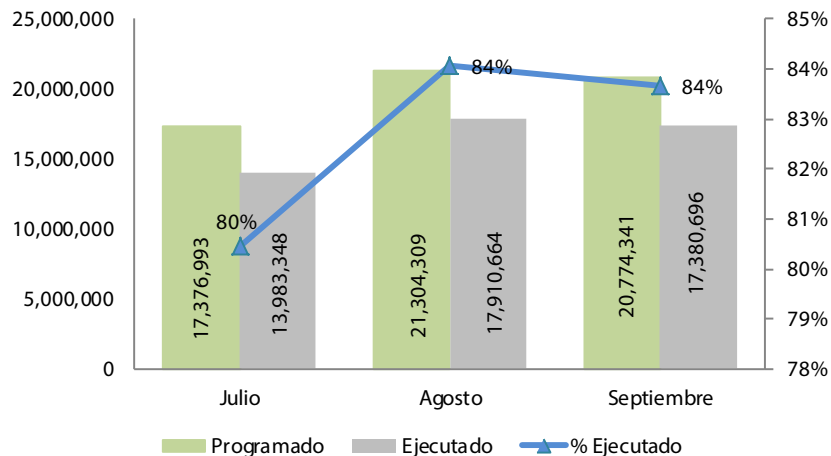

Presupuesto de Pensiones

Presentación de la programación presupuestaria designada para el pago de la nómina de pensionados, comparada con la ejecución del tercer trimestre de 2019.

Mes	Programación Trimestral (RD\$)	Ejecutado*		Restante	
	Monto	Absoluto (RD\$)	Relativo	Absoluto (RD\$)	Relativo
Julio	1,618,832,369	1,826,513,040	113%	(207,680,671)	-13%
Agosto	1,618,832,369	1,811,275,400	112%	(192,443,031)	-12%
Septiembre	1,618,832,369	1,819,897,875	112%	(201,065,506)	-12%
3er Trimestre	4,856,497,107	5,457,686,315	112%	(601,189,208)	-12%

*Nota: El Monto ejecutado mensual corresponde al pago de nómina del mes, más el pago de los retroactivos del mes anterior (T-1), esto porque se registran los pagos de retroactivo en el mes correspondiente pero la ejecución misma se efectúa en el siguiente mes.

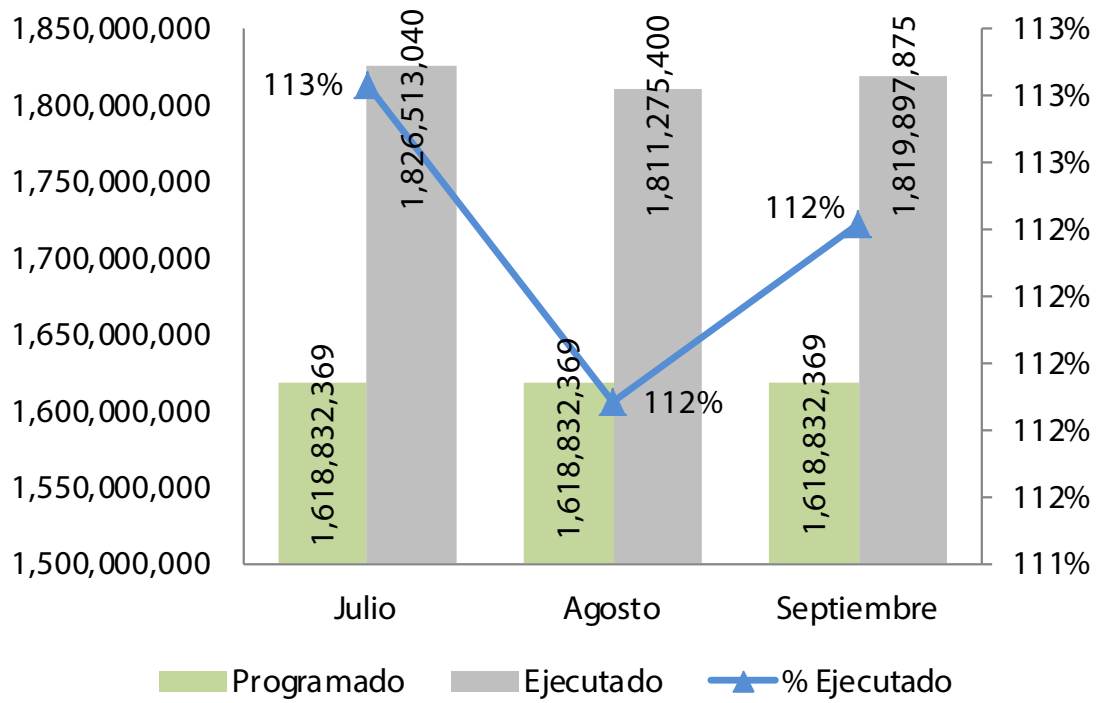

Sistema de Reparto

Afiliados – Cotizantes al Sistema de Reparto

Cantidad de afiliados, cotizantes y no cotizantes al término del tercer trimestre 2019.

Mes	Afiliados*	Cotizantes	% Cotizantes	No Cotizantes	% No Cotizantes
Julio	110,260	32,182	29%	78,078	71%
Agosto	110,248	32,222	29%	78,026	71%
Septiembre	110,277	31,918	29%	78,359	71%
Promedio Trimestre	110,262	32,107	29%	78,154	71%

*Nota: El total de afiliados incluye los fallecidos.

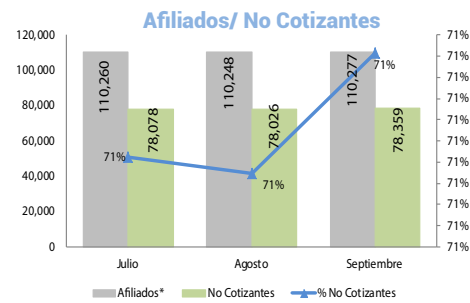
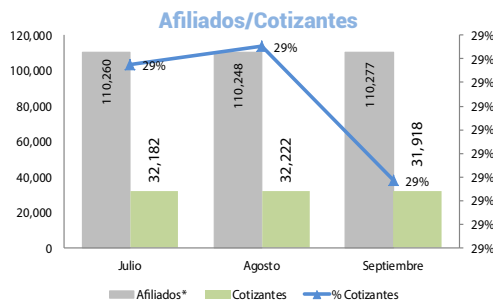

Cotizantes por Tipo de Empleador

Cantidad de cotizantes por tipo de empleador al término de cada mes.

Cantidad de Cotizantes por Tipo de Empleador.					
	Público	Privado	Total	% Público	% Privado
Julio	26,907	5,275	32,182	84%	16%
Agosto	27,126	5,096	32,222	84%	16%
Septiembre	26,742	5,176	31,918	84%	16%
Promedio Trimestre	26,925	5,182	32,107	84%	16%

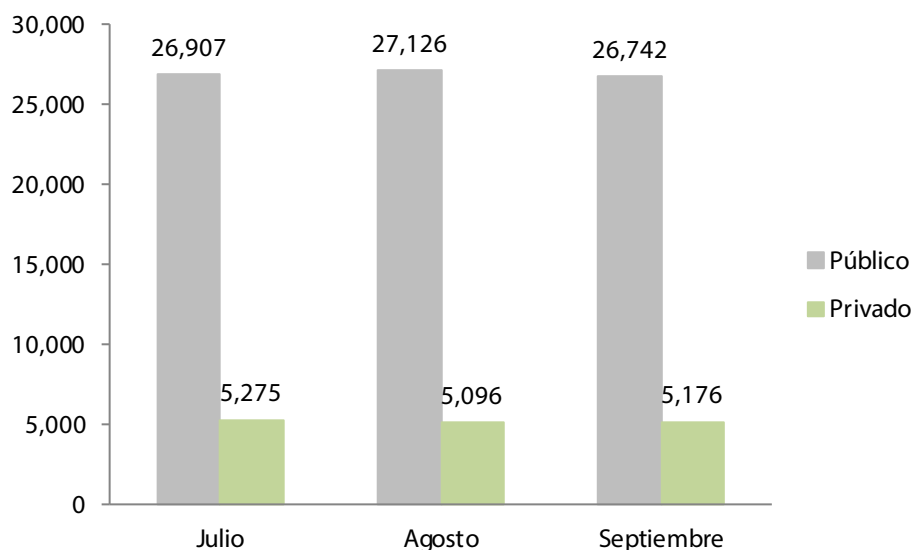

Individualización de Aportes por Tipo de Empleador

Desglose de monto total individualizado por tipo de empleador al término del trimestre.

Individualización de Aportes por Tipo de Empleador			
	Público	Privado	Total
Julio	88,087,859	14,890,252	102,978,111
Agosto	89,807,355	13,589,184	103,396,540
Septiembre	88,616,286	14,003,276	102,619,563
3er Trimestre	266,511,501	42,482,713	308,994,214

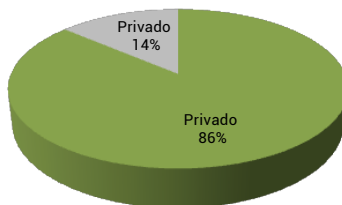

Distribución de Aportes

Cantidad de aportes por mes de los cotizantes al término del periodo.

Distribución de Aportes	
Mes	Cantidad de Aportes
Julio	37,217
Agosto	36,723
Septiembre	36,196
Total	110,136

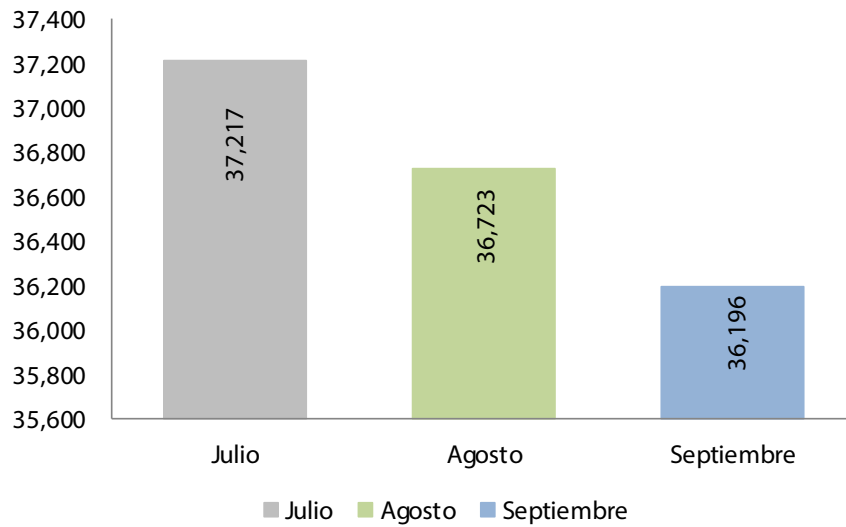

Cantidad de Traspasos

Cantidad de traspasos desde y hacia el Sistema de Reparto al término de cada mes.

Cantidad de Traspasos		
Mes	Recibidos	Cedidos
Julio	96	1
Agosto	0	12
Septiembre	34	5
T3	130	18

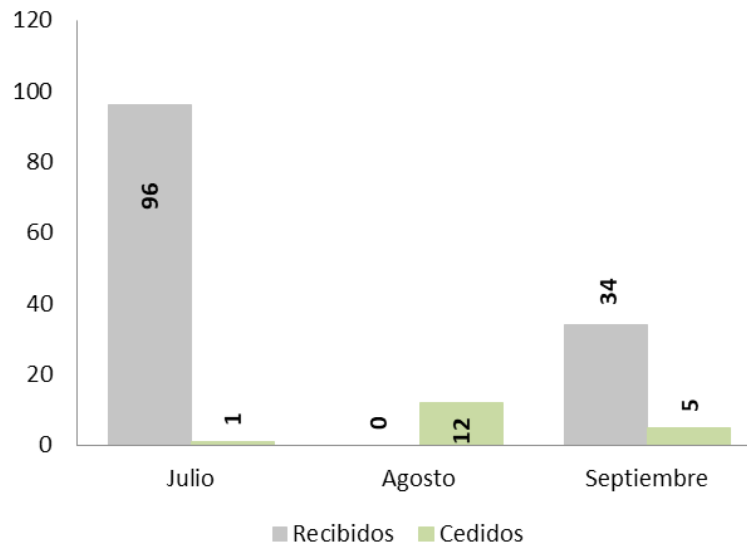

Nómina de Pensionados

Composición de la Nómina de Pensionados

Composición de la Nómina de Pensionados (pensionados, pensiones y montos) durante el tercer trimestre del año 2019.

Mes	DGJP			PN			TOTAL		
	Cantidad Pensionados	Cantidad Pensiones	Monto	Cantidad Pensionados	Cantidad Pensiones	Monto	Cantidad Pensionado	Cantidad Pensiones	Monto
Julio	109,626	121,394	1,431,727,247	18,829	18,869	373,596,823	128,455	140,263	1,805,324,071
Agosto	108,998	120,725	1,425,795,358	18,941	18,982	375,831,881	127,939	139,707	1,801,627,239
Septiembre	109,065	120,787	1,427,405,244	19,087	19,129	377,915,901	128,152	139,916	1,805,321,145
Total	109,065	120,787	4,284,927,850	19,087	19,129	1,127,344,605	128,152	139,916	5,412,272,455

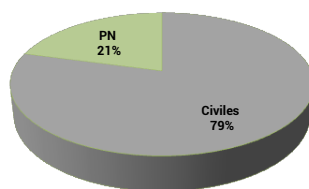
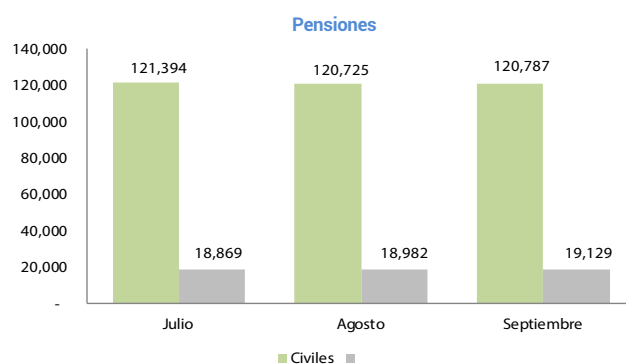
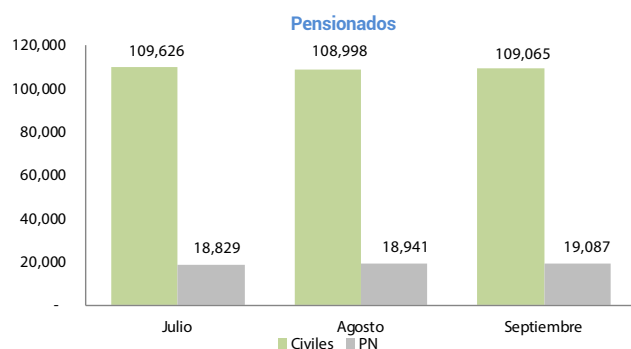

Movimientos en Nómina

Variaciones en la Nómina de Pensionados (inclusiones, aumentos, exclusiones y suspensiones) durante el tercer trimestre del año 2019.

Mes	Inclusiones		Aumentos Monto Pensiones		Exclusiones		Suspensiones		Total	
	Cantidad	Monto	Cantidad	Monto	Cantidad	Monto	Cantidad	Monto	Cantidad	Monto
Julio	441	8,546,908	5	29,425	273	3,075,835	248	2,675,543	521	5,751,378
Agosto	426	6,203,387	4	98,291	465	4,562,402	517	5,436,108	982	9,998,510
Septiembre	779	9,235,423	2	48,220	235	2,596,138	335	2,993,600	570	5,589,738
3er Trimestre	1,646	23,985,719	11	175,936	973	10,234,375	1,100	11,105,251	2,073	21,339,626

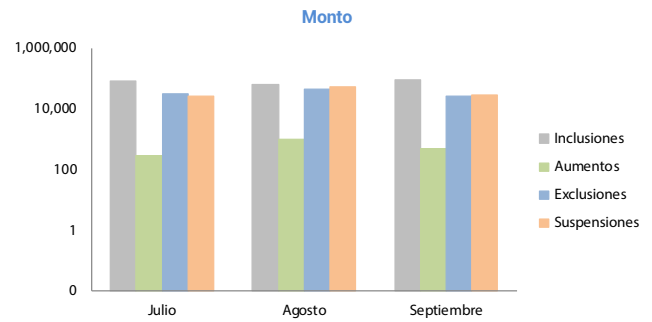
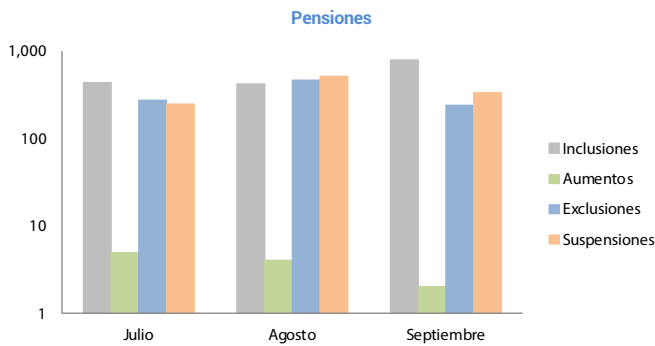

Tipo de Pensión

Distribución de pensiones por tipo, al término del trimestre.

Tipo de Pensión				
Al 30 de Septiembre				
Tipo	Cantidad	Porcentaje	Monto	Porcentaje
PENSIÓN CIVIL	31,728	22.68	383,353,861	21.2%
IDSS	55,734	39.83	467,950,872	25.9%
GLORIAS DEL DEPORTE	294	0.21	4,959,565	0.3%
PABELLÓN DE LA FAMA	161	0.12	4,338,595	0.2%
PODER LEGISLATIVO	356	0.25	8,986,151	0.5%
PODER EJECUTIVO	17,172	12.27	403,779,921	22.4%
POLICÍA NACIONAL	19,129	13.67	377,915,901	20.9%
PENSION POR SOBREVIVENCIA	15,342	10.97	154,036,280	8.5%
TOTALES:	139,916	100	1,805,321,145	100%

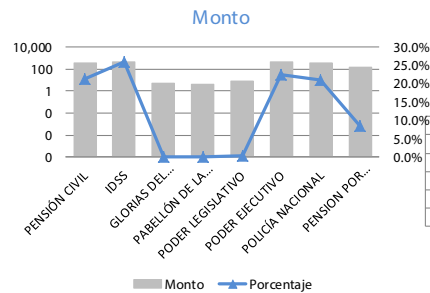
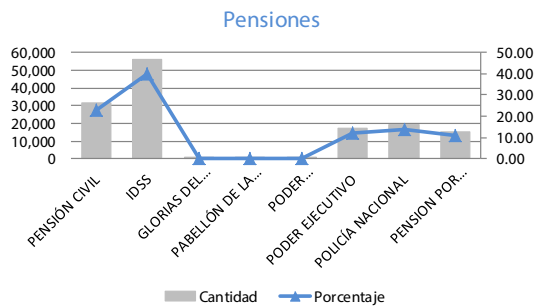

Pensiones por Monto

Distribución de pensiones por montos, abarcando el rango de RD\$ 5,117.50 hasta igual o mayor a RD\$ 100,000.00, al término del trimestre.

Pensiones por Monto				
Al 30 de Septiembre				
Rango	Cantidad	Porcentaje	Monto	Porcentaje
Menos de RD\$5117.50	45	0.04	180,000.00	0.0%
Igual a RD\$5117.51	0	0.00	0.00	0.0%
5,117.50 - 10,000.00	95,721	79.25	767,920,940.63	53.8%
10,000.00 - 20,000.00	10,837	8.97	153,613,684.87	10.8%
20,000.00 - 30,000.00	6,467	5.35	158,995,882.42	11.1%
30,000.00 - 40,000.00	3,559	2.95	119,364,451.77	8.4%
40,000.00 - 50,000.00	2,145	1.78	93,398,439.08	6.5%
50,000.00 - 60,000.00	1,134	0.94	59,869,946.19	4.2%
60,000.00 - 70,000.00	206	0.17	12,884,353.70	0.9%
70,000.00 - 80,000.00	160	0.13	11,747,475.66	0.8%
80,000.00 - 90,000.00	191	0.16	16,234,697.23	1.1%
90,000.00 - 100,000.00	293	0.24	28,163,891.03	2.0%
>=100,000.00	29	0.02	5,031,481.60	0.4%
TOTALES:	120,787	100	1,427,405,244	100%

Nota: No incluye los pensionados de la Policía Nacional

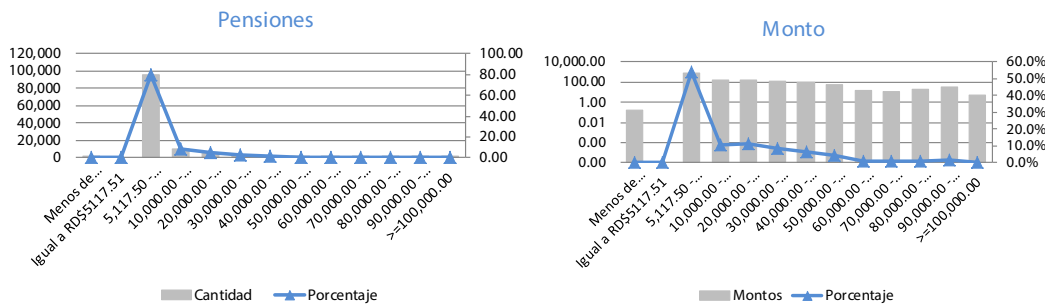

Pensionados por Edad

Distribución de Pensionados por Edad, al término del trimestre.

Pensiones por Edad				
Al 30 de Septiembre				
Rango	Cantidad	Porcentaje	Monto	Porcentaje
Menos 18 años	0	0.00	0.00	0%
18-30	7	0.01	118,540.35	0%
30-40	112	0.10	1,603,790.25	0%
40-50	727	0.67	9,151,418.75	1%
50-60	4,007	3.67	66,382,865.04	5%
60-70	35,457	32.51	500,691,457.55	35%
70-80	42,151	38.65	545,406,493.35	38%
80-90	21,687	19.88	251,276,577.63	18%
90-100	4,451	4.08	47,977,794.65	3%
100	266	0.24	3,169,439.73	0%
0	189	0.17	1,530,866.88	0%
con Nacimiento 01/01/1900	11	0.01	96,000.00	0%
TOTALES:	109,065	100	1,427,405,244	100%

Nota: No incluye los pensionados de la Policía Nacional

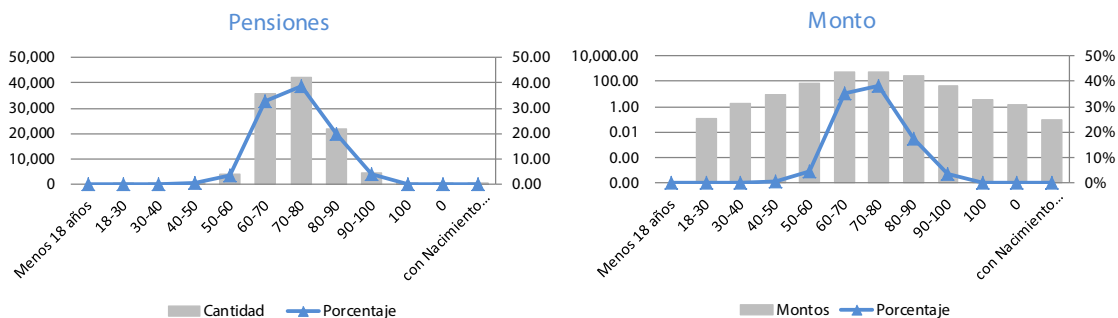

Modalidad de Pago

Cantidad y montos de pensiones pagadas electrónicamente y mediante cheque, al término de cada mes:

Mes	DGJP				PN				TOTAL			
	Electrónico		Cheque		Electrónico		Cheque		Electrónico		Cheque	
	Cantidad de Pensiones	Monto	Cantidad Pensiones	Monto	Cantidad Pensiones	Monto	Cantidad Pensiones	Monto	Cantidad Electrónico	Monto	Cantidad Cheque	Monto
Julio	118,277	1,403,641,457.14	3,117	28,085,790.18	18,212	357,771,183.91	657	15,825,639.27	136,489	1,761,412,641.05	3,774	43,911,429.45
Agosto	119,252	1,412,103,150.45	1,473	13,692,208.02	18,003	358,609,869.93	979	17,222,010.83	137,255	1,770,713,020.38	2,452	30,914,218.85
Septiembre	119,528	1,416,627,647.12	1,259	10,777,597.06	17,860	364,972,036.35	1,269	12,943,864.33	137,388	1,781,599,683.47	2,528	23,721,461.39
3er Trimestre	119,528	4,232,372,254.71	1,259	52,555,595.26	17,860	1,081,353,090.19	1,269	45,991,514.43	137,388	5,313,725,344.90	2,528	98,547,109

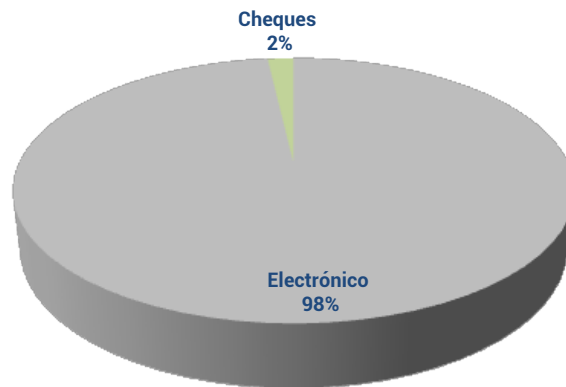

Pago de Retroactivos

Cantidad y montos de retroactivos pagados al término de cada mes.

Mes	DGJP			PN			TOTAL		
	Cantidad Pensionados	Cantidad Pensiones	Monto	Cantidad Pensionados	Cantidad Pensiones	Monto	Cantidad Pensionados	Cantidad Pensiones	Monto
Julio	163	180	5,612,898.55	668	671	4,035,262.37	831	851	9,648,160.92
Agosto	221	239	14,576,730.08	-	-	-	221	239	14,576,730.08
Septiembre	194	215	14,038,999.13	20	20	228,004.12	214	235	14,267,003.25
Total	578	634	34,228,627.76	688	691	4,263,266.49	1,266	1,325	38,491,894

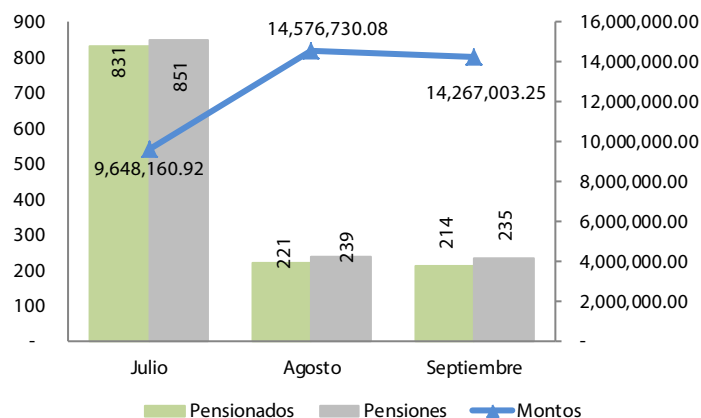

Recuperación de Fondos

Recuperación de Fondos vía Banco de Reservas durante el tercer trimestre del año 2019.

Mes	Cantidad Solicitudes	Monto Solicitado	Monto Recuperado Años Anteriores	Monto Recuperado Año en Curso	Total Recuperado	% Recuperado
Julio	117	4,129,583	1,179,385	610,300	1,789,685	43%
Agosto	75	2,794,167	462,827	448,206	911,033	33%
Septiembre	47	7,307,617	-	-	-	0%
Total	239	14,231,366	1,642,213	1,058,506	2,700,719	19%

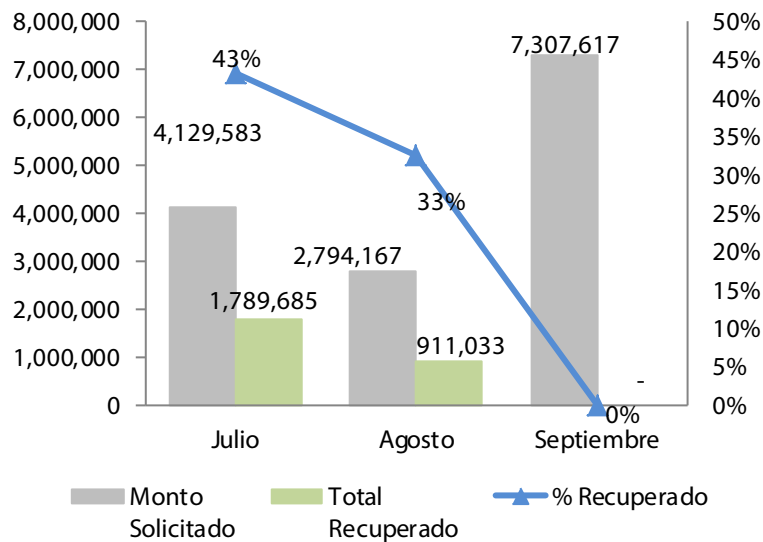

Gestión de Servicios

Solicitudes Recibidas

Cantidad de solicitudes recibidas y gestionadas por la División de Atención al Público.

Descripción	Solicitudes Recibidas		
	Recibidas	Procesadas	% Eficiencia
Aplicación Descuento 2%	28	27	96.4%
Certificación	9,114	9,114	100.0%
Exclusiones	861	802	93.1%
Modificación de Datos	10,121	10,063	99.4%
Pensión por Supervivencia Concubinato	68	57	83.8%
Pensión por Supervivencia Conyuge	325	298	91.7%
Pensión por Supervivencia Menor	2	1	50.0%
Reajuste de Pensión	6	6	100.0%
Reactivación	815	789	96.8%
Reembolso	86	83	96.5%
Reinclusión	16	15	93.8%
Retroactivo	445	367	82.5%
Solicitud Inclusión a Nómina	1,587	1,484	93.5%
Solicitud de Pensión	462	416	90.0%
Suspensión Descuento 2%	140	135	96.4%
Suspensión por Laborar Nuevamente en el Estado	6	5	83.3%
Total:	24,082	23,662	98%

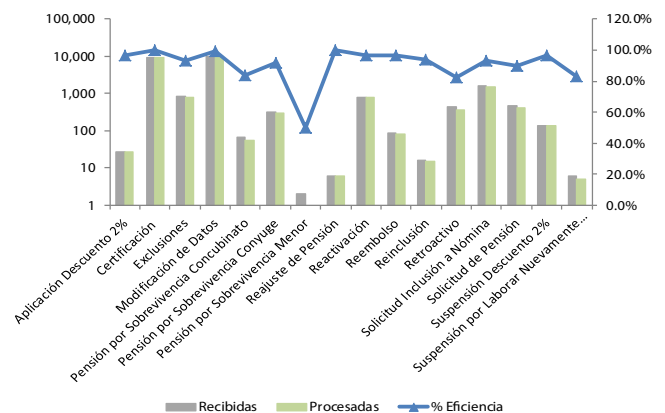

Trámites Procesados

Cantidad de trámites procesados por el Departamento de Trámite de Pensiones.

Cantidad de Trámites Procesados			
3er Trimestre			
	Recibidas	Procesadas	% Eficiencia
Aplicación Descuento 2%	30	26	86.7%
Pensión por Supervivencia Concubin@	60	21	35.0%
Pensión por Supervivencia Conyuge	317	239	75.4%
Pensión por Supervivencia Menor	3	1	33.3%
Reactivación	867	358	41.3%
Reembolso	84	2	2.4%
Reinclusión	15	9	60.0%
Retroactivo	376	213	56.6%
Solicitud Inclusión a Nómina	1,491	1,291	86.6%
Suspensión Descuento 2%	138	131	94.9%
Total:	3,381	2,291	68%

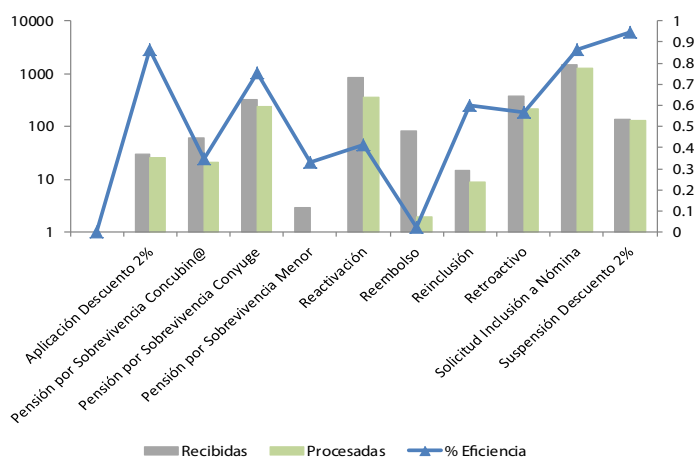



Conclusiones Generales

Para esta edición del boletín estadístico en términos relativos se destaca lo siguiente:

Una ejecución de un 83% de la programación correspondiente al trimestre en cuanto al presupuesto administrativo institucional y se evidencia una sobre ejecución de un 12% por encima de lo presupuestado de aquel designado al pago de la nómina de pensionados.

De igual forma se distingue que la mayor cantidad de aportes al Sistema de Reparto proviene del Sector Público y que los cotizantes muestran una tendencia de permanencia relativa aunque en promedio decreciente. Disminuyendo en un 4.28% con respecto al segundo trimestre, lo que representa una salida de 4,123 cotizantes del sistema.

Con relación al comportamiento de la nómina de pensionados, el 79% de los fondos se utilizó para el pago de pensiones civiles; el restante 21% fue destinado al pago de la Cartera de la Policía Nacional. En términos absolutos, se evidencia una disminución de 771 pensiones, que representan una disminución de RD\$ 26,120,096.41 con respecto al trimestre anterior.



DIRECCIÓN GENERAL
DE JUBILACIONES Y PENSIONES
A CARGO DEL ESTADO

BOLETÍN ESTADÍSTICO
TRIMESTRAL
Julio-Septiembre

Avenida 27 de Febrero números 17 y 19, Ensanche Miraflores, Distrito Nacional, República Dominicana.
Tel.: 809-687-2222 | Fax: 809-686-0092 | Horario: De 8:00 a.m. a 4:00 p.m. de lunes a viernes.



@pensionesrd
www.dgjp.gob.do